

Società Autostrada Tirrenica p. A.

A12 Autostrada Livorno - Civitavecchia

Tratto Livorno – San Pietro in Palazzi

ORDINANZA N° 580

La Società Autostrada Tirrenica p. A. nella persona del Dott. Ing. Giovanni Luca Guadagno, in qualità di Responsabile Tecnica ed Esercizio,

PREMESSO CHE

- Anas S.p.A. deve eseguire degli interventi di manutenzione straordinaria per il risanamento della pavimentazione stradale tra il km 283+590 al km 282+500 della carreggiata sud della SS1 Aurelia;
- per eseguire i già menzionati lavori si rende necessaria l'installazione di una deviazione di carreggiata con una sola corsia per senso di marcia, la quale va ad interessare il tratto terminale della competenza SAT, con la chiusura della corsia di marcia dal km 209+700 al km 210+023 direzione sud.
- la cantierizzazione avrà inizio alle ore 07.00 lunedì 5 giugno e terminerà alle ore 18.00 di venerdì 9 giugno.

VISTI

- gli artt. 5,6,38,41 del DL n.285 del 30.04.92 "*Nuovo Codice della Strada*";
- gli articoli di cui al Titolo II Capo I paragrafo 2 del D.P.R. n 495 del 16/12/92 "*Regolamento di esecuzione e di attuazione del Nuovo Codice della Strada*";
- il Decreto del Ministero delle Infrastrutture e dei Trasporti del 10 luglio 2002 "*Disciplinare Tecnico relativo agli schemi segnaletici da adottare*

per il segnalamento temporaneo”;

- Il Disciplinare per l’installazione, conduzione e rimozione dei cantieri di lavoro sulla rete di Autostrade per l’Italia edizione dicembre 2021;

ORDINA

“la chiusura della corsia di marcia dal 209+700 al km 210+023 direzione sud dalle ore 07.00 del 05.06.2023 fino alle ore 18.00 del 09.06.2023 sulla base della TAVOLA 16 del D.M. del 10 luglio 2002 del Ministero delle Infrastrutture e dei Trasporti.

L’Ordinanza sarà resa nota all’utenza mediante l’apposizione della prescritta segnaletica temporanea di cantiere e di preavviso con le modalità previste dalle vigenti Circolari Ministeriali.

Il Responsabile Tecnica ed Esercizio

Dott. Ing. Giovanni Luca Guadagno

Rosignano M.mo, li 01.06.2023

ALLEGATI:

TAVOLA 16 del D.M. del 10 luglio 2002 del Ministero delle Infrastrutture e dei Trasporti.

TAVOLA 16

Chiusura della corsia di marcia su carreggiata a due corsie

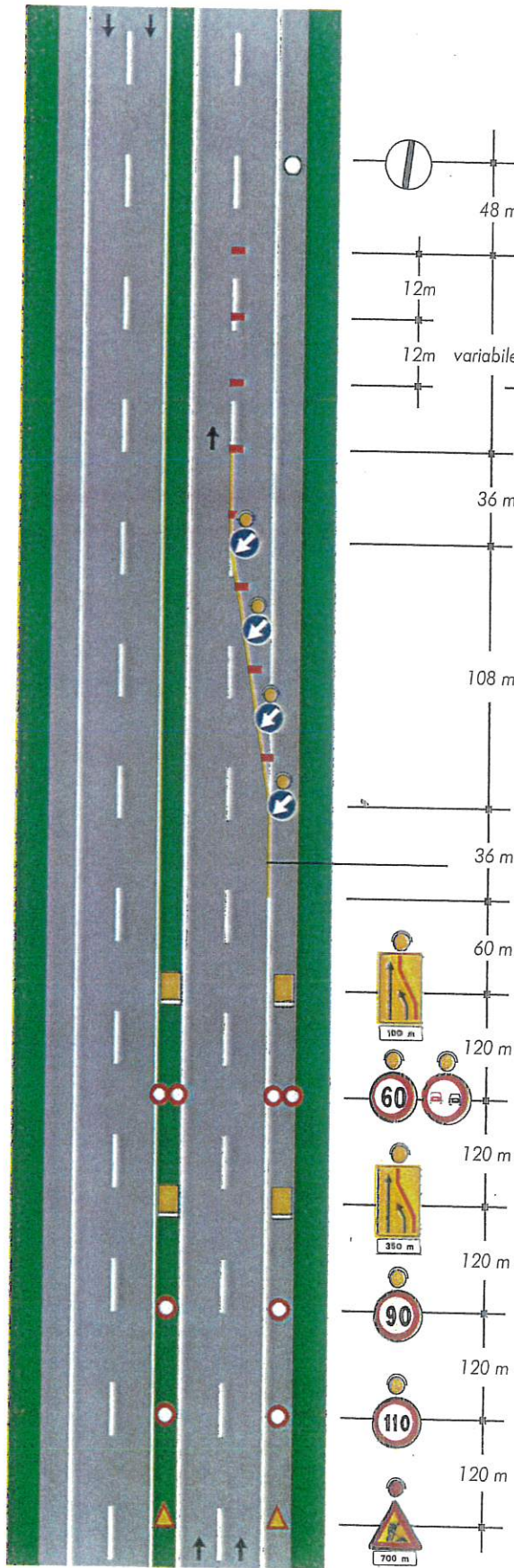

per lavori di durata

- < 2 gg. coni
- > 2 gg. delineatori flessibili

Solo per lavori di durata > 7 gg. Segnaletica orizzontale temporanea

