

**Società Autostrada Tirrenica p. A.**

**A12 Autostrada Livorno - Civitavecchia**

**Tratto Livorno – San Pietro in Palazzi**

**ORDINANZA N° 535**

La Società Autostrada Tirrenica p. A. nella persona del Dott. Ing. Giovanni Luca Guadagno, in qualità di Responsabile Tecnica ed Esercizio,

**PREMESSO CHE**

- per l'esecuzione degli interventi di manutenzione ordinaria dei giunti di dilatazione sul ponte Botro Motorno, si rende necessario chiudere al traffico **“la corsia di emergenza e marcia in direzione nord dal km 196+900 al km 196+650”** dalle ore 08.00 del giorno 02.11.2022 alle ore 20.00 del giorno 09.11.2022;

**VISTI**

- gli artt. 5,6,38,41 del DL n.285 del 30.04.92 *“Nuovo Codice della Strada”*;
- gli articoli di cui al Titolo II Capo I paragrafo 2 del D.P.R. n 495 del 16/12/92 *“Regolamento di esecuzione e di attuazione del Nuovo Codice della Strada”*;
- il Decreto del Ministero delle Infrastrutture e dei Trasporti del 10 luglio 2002 *“Disciplinare Tecnico relativo agli schemi segnaletici da adottare per il segnalamento temporaneo”*;
- Il Disciplinare per l'installazione, conduzione e rimozione dei cantieri di lavoro sulla rete di Autostrade per l'Italia edizione dicembre 2021;

**ORDINA**

**“la chiusura della corsia di emergenza e marcia in direzione nord dal**

**km 196+900 al km 196+650” dalle ore 08.00 del giorno 02.11.2022 alle ore 20.00 del giorno 09.11.2022**, sulla base della TAVOLA 16 del D.M. del 10 luglio 2002 del Ministero delle Infrastrutture e dei Trasporti.

L’Ordinanza sarà resa nota all’utenza mediante l’apposizione della prescritta segnaletica temporanea di cantiere e di preavviso con le modalità previste dalle vigenti Circolari Ministeriali.

Il Responsabile Tecnica ed Esercizio

Dott. Ing. Giovanni Luca Guadagno

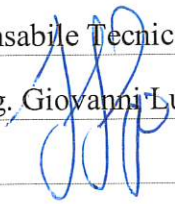

Rosignano M.mo, li 27.10.2022

**ALLEGATI:** TAVOLA 16 del D.M. del 10 luglio 2002 del Ministero delle Infrastrutture e dei Trasporti.

# TAVOLA 16

Chiusura della  
corsia di marcia su  
carreggiata a due corsie

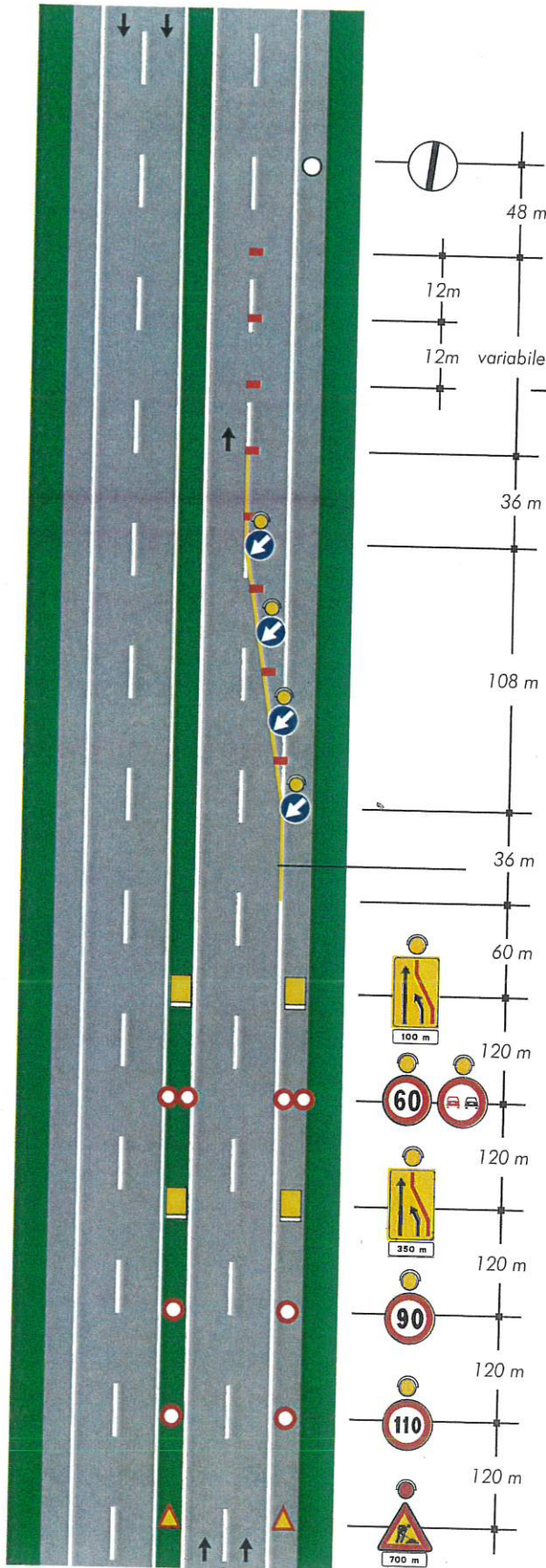

per lavori di durata

- < 2 gg. coni
- > 2 gg. delineatori flessibili

Solo per lavori di durata > 7 gg.

Segnaletica orizzontale temporanea

