

Società Autostrada Tirrenica p. A.

A12 Autostrada Livorno - Civitavecchia

Tratto Livorno – San Pietro in Palazzi

ORDINANZA N° 565

La Società Autostrada Tirrenica p. A. nella persona del Dott. Ing. Giovanni Luca Guadagno, in qualità di Responsabile Tecnica ed Esercizio,

PREMESSO CHE

per l'esecuzione degli interventi di manutenzione ordinaria delle barriere di sicurezza, si rende necessario chiudere al traffico **“la rampa di svincolo in uscita della stazione di Collesalvetti proveniente da Rosignano”** dalle ore 22.00 del giorno 14.02.2023 alle ore 06.00 del giorno 15.02.2023;

Gli utenti, che percorrono **“l'Autostrada A12”** proveniente da Rosignano e che devono uscire alla stazione di **“Collesalvetti”**, possono percorrere il seguente itinerario alternativo:

- proseguire sulla **“A12”** e prendere l'uscita per la stazione di **“Livorno”**, proseguire fino all'uscita di **“Stagno”**, poi alla prima rotonda seguire le indicazioni per la **“SGC FIPILI”**.

VISTI

- gli artt. 5,6,38,41 del DL n.285 del 30.04.92 *“Nuovo Codice della Strada”*;
- gli articoli di cui al Titolo II Capo I paragrafo 2 del D.P.R. n 495 del 16/12/92 *“Regolamento di esecuzione e di attuazione del Nuovo Codice della Strada”*;
- il Decreto del Ministero delle Infrastrutture e dei Trasporti del 10 luglio 2002 *“Disciplinare Tecnico relativo agli schemi segnaletici da adottare*

per il segnalamento temporaneo”;

- il Disciplinare per l'installazione, conduzione e rimozione dei cantieri di lavoro sulla rete di Autostrade per l'Italia edizione dicembre 2021;

ORDINA

la chiusura al traffico “della rampa di svincolo” in uscita della stazione di Collesalveti provenendo da Rosignano, dalle ore 22.00 del giorno 14.02.2023 alle ore 06.00 del giorno 15.02.2023, sulla base della TAVOLA 16 del D.M. del 10 luglio 2002 del Ministero delle Infrastrutture e dei Trasporti.

L'Ordinanza sarà resa nota all'utenza mediante l'apposizione della prescritta segnaletica temporanea di cantiere e di preavviso con le modalità previste dalle vigenti Circolari Ministeriali.

Della notizia della suddetta chiusura verrà data la massima e tempestiva diffusione ai soggetti istituzionalmente coinvolti ed agli organi di stampa.

Il Responsabile Tecnica ed Esercizio

Dott. Ing.  Guadagno

Rosignano M.mo, li 13.02.2023

ALLEGATI: TAVOLA 16 del D.M. del 10 luglio 2002 del Ministero delle Infrastrutture e dei Trasporti.

TAVOLA 16

Chiusura della
corsia di marcia su
carreggiata a due corsie

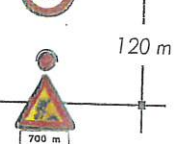
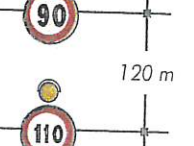
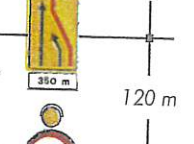
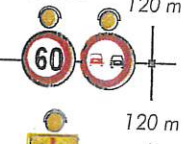
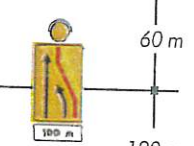
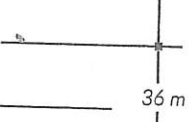
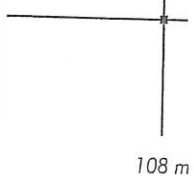
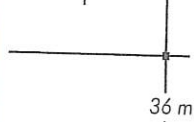
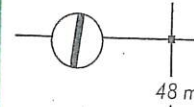
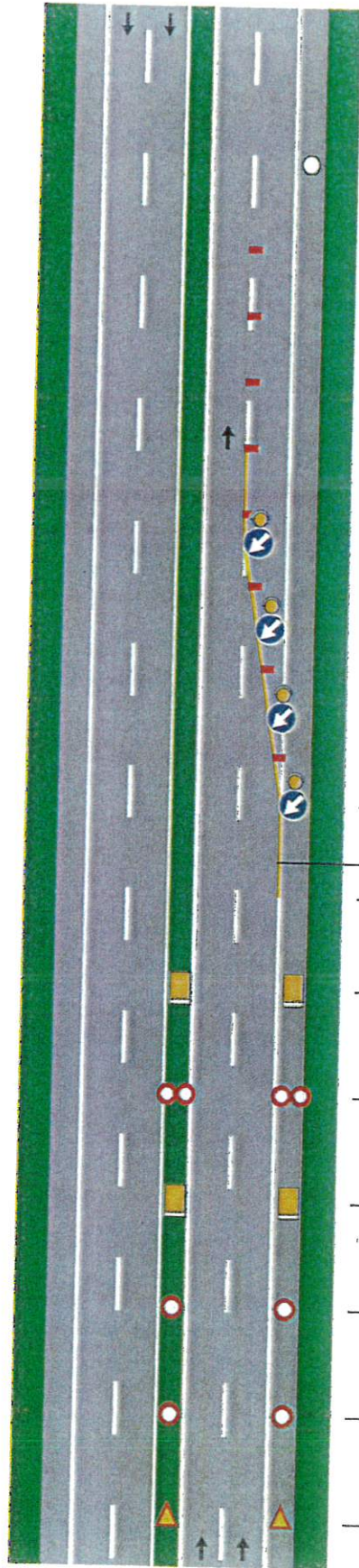

per lavori di durata

- < 2 gg. coni
- > 2 gg. delineatori flessibili

Solo per lavori di durata > 7 gg.

Segnalatica orizzontale temporanea

