

**Società Autostrada Tirrenica p. A.**

**A12 Autostrada Livorno - Civitavecchia**

**Tratto Livorno – San Pietro in Palazzi**

.....

**ORDINANZA N° 567**

La Società Autostrada Tirrenica p. A. nella persona del Dott. Ing. Giovanni Luca Guadagno, in qualità di Responsabile Tecnica ed Esercizio,

**PREMESSO CHE**

per l'esecuzione degli interventi di manutenzione ordinaria degli impianti di illuminazione, si rende necessario chiudere al traffico "l'uscita della stazione di Rosignano Svincolo proveniente da Grosseto" dalle ore 21.00 del giorno 16.02.2023 alle ore 05.00 del giorno 17.02.2023.

Gli utenti che percorrono "l'Autostrada A12" proveniente da Grosseto e devono uscire alla stazione di "Rosignano Svincolo", per poi riprendere la "SS1 Aurelia direzione Livorno o la SR 206" possono percorrere il seguente itinerario alternativo:

- o prendere l'uscita "Cecina Nord" della SS1 Aurelia e seguire le indicazioni per "SS 1 Livorno" e "S.R. 206 – Castellina Marittima, Vada e Rosignano Solvay";

**VISTI**

- gli artt. 5,6,38,41 del DL n.285 del 30.04.92 "Nuovo Codice della Strada";
- gli articoli di cui al Titolo II Capo I paragrafo 2 del D.P.R. n 495 del 16/12/92 "Regolamento di esecuzione e di attuazione del Nuovo Codice della Strada";

➤ il Decreto del Ministero delle Infrastrutture e dei Trasporti del 10 luglio 2002 “*Disciplinare Tecnico relativo agli schemi segnaletici da adottare per il segnalamento temporaneo*”;

➤ il Disciplinare per l’installazione, conduzione e rimozione dei cantieri di lavoro sulla rete di Autostrade per l’Italia edizione dicembre 2021;

### **ORDINA**

la chiusura “**dell’uscita della stazione di Rosignano Svincolo provenendo da Grosseto**”, dalle ore 21.00 del giorno 16.02.2023 alle ore 05.00 del giorno 17.02.2023, sulla base della TAVOLA 16 del D.M. del 10 luglio 2002 del Ministero delle Infrastrutture e dei Trasporti.

L’Ordinanza sarà resa nota all’utenza mediante l’apposizione della prescritta segnaletica temporanea di cantiere e di preavviso con le modalità previste dalle vigenti Circolari Ministeriali.

Gli utenti possono percorrere gli itinerari alternativi riportati in premessa ed indicati sul posto da apposita segnaletica.

Della notizia della suddetta chiusura verrà data la massima e tempestiva diffusione ai soggetti istituzionalmente coinvolti ed agli organi di stampa.

Il Responsabile Tecnica ed Esercizio

Dott. Ing. Giovanni Luca Guadagno

Rosignano M.mo, li 14.02.2023



ALLEGATI: TAVOLA 16 del D.M. del 10 luglio 2002 del Ministero delle Infrastrutture e dei Trasporti

# TAVOLA 16

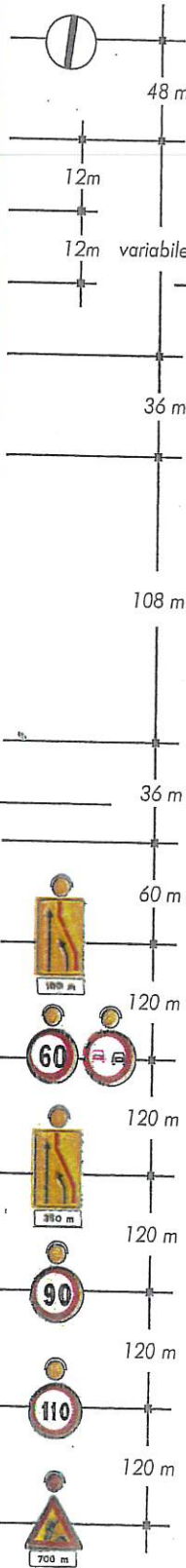
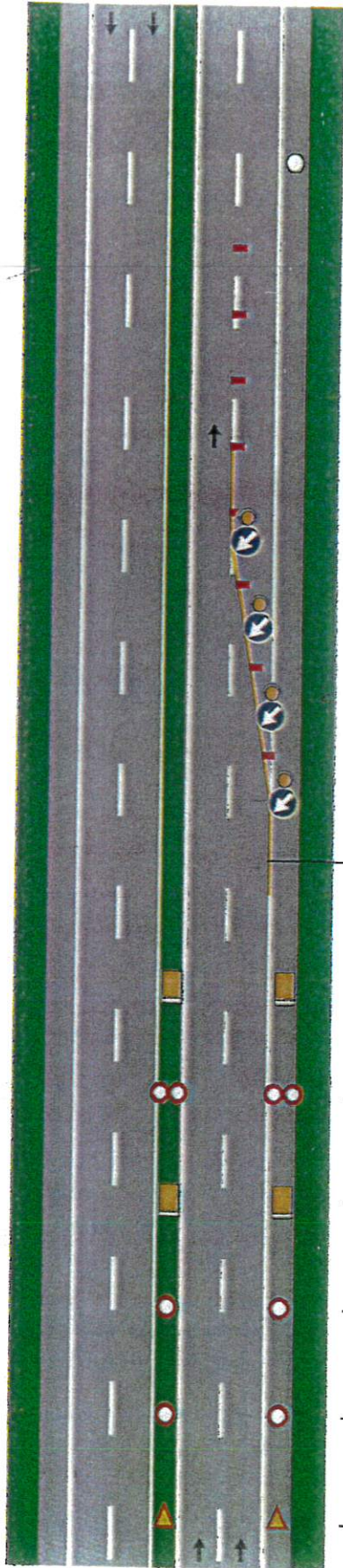
Chiusura della corsia di marcia su carreggiata a due corsie



per lavori di durata

- < 2 gg: coni 
- > 2 gg: delineatori flessibili 

Solo per lavori di durata > 7 gg. Segnaletica orizzontale temporanea 

