

Società Autostrada Tirrenica p. A.

A12 Autostrada Livorno - Civitavecchia

Tratto Livorno – San Pietro in Palazzi

ORDINANZA N° 575

La Società Autostrada Tirrenica p. A. nella persona del Dott. Ing. Giovanni Luca Guadagno, in qualità di Responsabile Tecnica ed Esercizio,

PREMESSO CHE

per l'esecuzione di lavori di manutenzione ordinaria delle barriere di sicurezza, si rende necessario chiudere al traffico **“la rampa di svincolo in uscita della stazione di Collesalvetti provenendo da Livorno”** nelle seguenti date:

- dalle ore 22.00 del 08.03.2023 fino alle ore 06.00 del 09.03.2023;
- dalle ore 22.00 del 09.03.2023 fino alle ore 06.00 del 10.03.2023;
- dalle ore 22.00 del 10.03.2023 fino alle ore 06.00 del 11.03.2023.

Gli utenti che percorrono **“l'Autostrada A12”** provenendo da Genova e devono uscire alla stazione di **“Collesalvetti”** possono percorrere il seguente itinerario alternativo:

- prendere l'uscita per la precedente stazione di **“Livorno”**, proseguire sulla **“SS1 Aurelia”** fino all'uscita di **“Stagno”**, poi alla prima rotatoria seguire le indicazioni per la **“SGC FIRENZE”**;

VISTI

- gli artt. 5,6,38,41 del DL n.285 del 30.04.92 *“Nuovo Codice della Strada”*;
- gli articoli di cui al Titolo II Capo I paragrafo 2 del D.P.R. n 495 del 16/12/92 *“Regolamento di esecuzione e di attuazione del Nuovo Codice*

della Strada”;

➤ il Decreto del Ministero delle Infrastrutture e dei Trasporti del 10 luglio 2002 “*Disciplinare Tecnico relativo agli schemi segnaletici da adottare per il segnalamento temporaneo*”;

➤ il Disciplinare per l’installazione, conduzione e rimozione dei cantieri di lavoro sulla rete di Autostrade per l’Italia edizione dicembre 2021;

ORDINA

la chiusura al traffico “della rampa di svincolo in uscita della stazione di Collesalveti provenendo da Livorno” nelle seguenti date:

dalle ore 22.00 del 08.03.2023 fino alle ore 06.00 del 09.03.2023;

dalle ore 22.00 del 09.03.2023 fino alle ore 06.00 del 10.03.2023;

dalle ore 22.00 del 10.03.2023 fino alle ore 06.00 del 11.03.2023,

sulla base della TAVOLA 16 del D.M. del 10 luglio 2002 del Ministero delle Infrastrutture e dei Trasporti.

L’Ordinanza sarà resa nota all’utenza mediante l’apposizione della prescritta segnaletica temporanea di cantiere e di preavviso con le modalità previste dalle vigenti Circolari Ministeriali.

Della notizia della suddetta chiusura verrà data la massima e tempestiva diffusione ai soggetti istituzionalmente coinvolti ed agli organi di stampa.

Il Responsabile Tecnica ed Esercizio

Dott. Ing. Giovanni Luca Guadagno

Rosignano M.mo, li 02.03.2023

ALLEGATI: TAVOLA 16 del D.M. del 10 luglio 2002 del Ministero delle Infrastrutture e dei Trasporti.

TAVOLA 16

Chiusura della
corsia di marcia su
carreggiata a due corsie

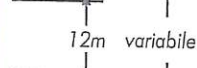
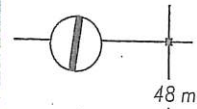
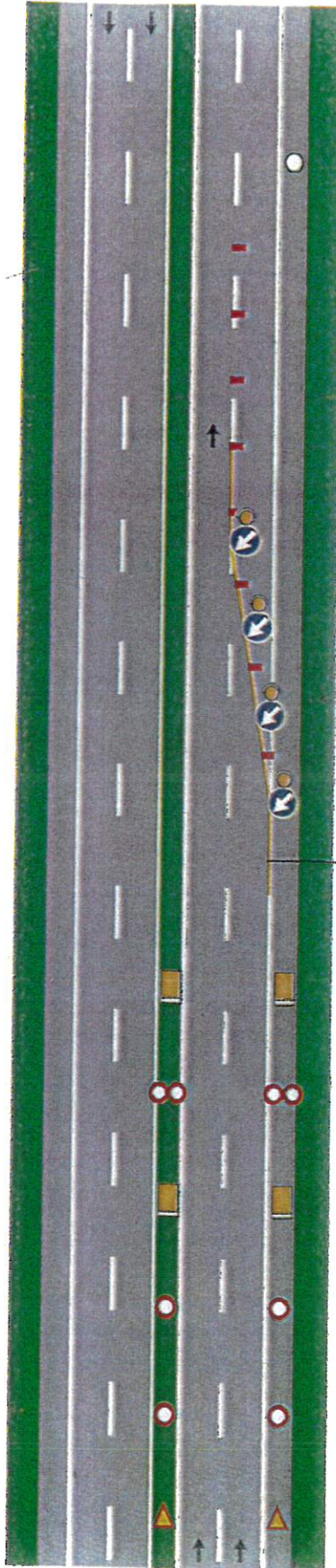

per lavori di durata

- < 2 gg. coni
- > 2 gg. delineatori flessibili

Solo per lavori di durata > 7 gg.

Segnaletica orizzontale temporanea

