

Società Autostrada Tirrenica p. A.

A12 Autostrada Livorno - Civitavecchia

Tratto Livorno – San Pietro in Palazzi

ORDINANZA N° 602

La Società Autostrada Tirrenica p. A. nella persona del Dott. Ing. Giovanni Luca Guadagno, in qualità di Responsabile Tecnica ed Esercizio,

PREMESSO CHE

➤ per l'esecuzione di lavori di manutenzione della pavimentazione drenante, si rende necessario **chiudere al traffico la carreggiata Nord dal km 178+400 al km 176+400 con conseguente chiusura sia "dell'entrata della stazione di "Collesalvetti" in direzione Genova-Livorno, sia dell'uscita della stazione di "Collesalvetti" proveniente da Rosignano", dalle ore 01.00 fino alle ore 20.00 del giorno 16.12.2023,**

Gli utenti, che percorrono la "SGC FIPILI" provenendo da Firenze e devono entrare in "A12" direzione Genova-Livorno, possono percorrere il seguente itinerario alternativo:

- proseguire sulla "SGC FIPILI" in direzione Livorno, prendere l'uscita "Livorno Centro" e seguire le indicazioni per "A12 GENOVA".

Gli utenti, che percorrono "SGC FIPILI" provenendo da Livorno e devono entrare in "A12" direzione Genova-Livorno, possono percorrere il seguente itinerario alternativo:

- proseguire sulla "SGC FIPILI" fino all'uscita di "Vicarello", seguire le indicazioni per "A12 GENOVA ROSIGNANO" fino

a tornare in **SGC FIPILI dir. Livorno**, poi prendere l'uscita
"Livorno Centro" e seguire le indicazioni per "**A12**
GENOVA".

Gli utenti, che percorrono "**l'Autostrada A12**" provenendo da Rosignano e
che devono uscire alla stazione di "**Collesalvetti**", possono percorrere il
seguito itinerario alternativo:

- proseguire sulla "**A12**" e prendere l'uscita per la stazione di
"**Livorno**", proseguire fino all'uscita di "**Stagno**", poi alla prima
rotatoria seguire le indicazioni per la "**SGC FIPILI**"

VISTI

- gli artt. 5,6,38,41 del DL n.285 del 30.04.92 "*Nuovo Codice della Strada*";
- gli articoli di cui al Titolo II Capo I paragrafo 2 del D.P.R. n 495 del 16/12/92 "*Regolamento di esecuzione e di attuazione del Nuovo Codice della Strada*";
- il Decreto del Ministero delle Infrastrutture e dei Trasporti del 10 luglio 2002 "*Disciplinare Tecnico relativo agli schemi segnaletici da adottare per il segnalamento temporaneo*";
- il Disciplinare per l'installazione, conduzione e rimozione dei cantieri di lavoro sulla rete di Autostrade per l'Italia edizione aprile 2023;

ORDINA

la chiusura sia dell'entrata della stazione di "**Collesalvetti**" in direzione
Genova-Livorno, sia dell'uscita della stazione di "**Collesalvetti**"
provenendo da "**Rosignano.**", dalle ore 01.00 alle ore 20.00 del giorno
16.12.2023, sulla base delle TAVOLE 25 e 1a del D.M. del 10 luglio 2002

del Ministero delle Infrastrutture e dei Trasporti.

L'Ordinanza sarà resa nota all'utenza mediante l'apposizione della prescritta segnaletica temporanea di cantiere e di preavviso con le modalità previste dalle vigenti Circolari Ministeriali.

Della notizia della suddetta chiusura verrà data la massima e tempestiva diffusione ai soggetti istituzionalmente coinvolti ed agli organi di stampa.

Il Responsabile Tecnica ed Esercizio

Dott. Ing. Giovanni Luca Guadagno

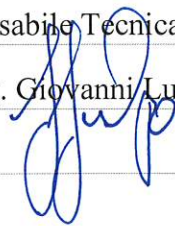

Rosignano M.mo, li 13.12.2023

All.: TAVOLE 25 e 1a del D.M. del 10 luglio 2002 del Ministero delle Infrastrutture e dei Trasporti.

100

TAVOLA 25

*Deviazione
con una sola corsia per
senso di marcia su
carreggiata a due corsie*





TAVOLA 1a

Testata per lavori
di durata non superiore
a due giorni

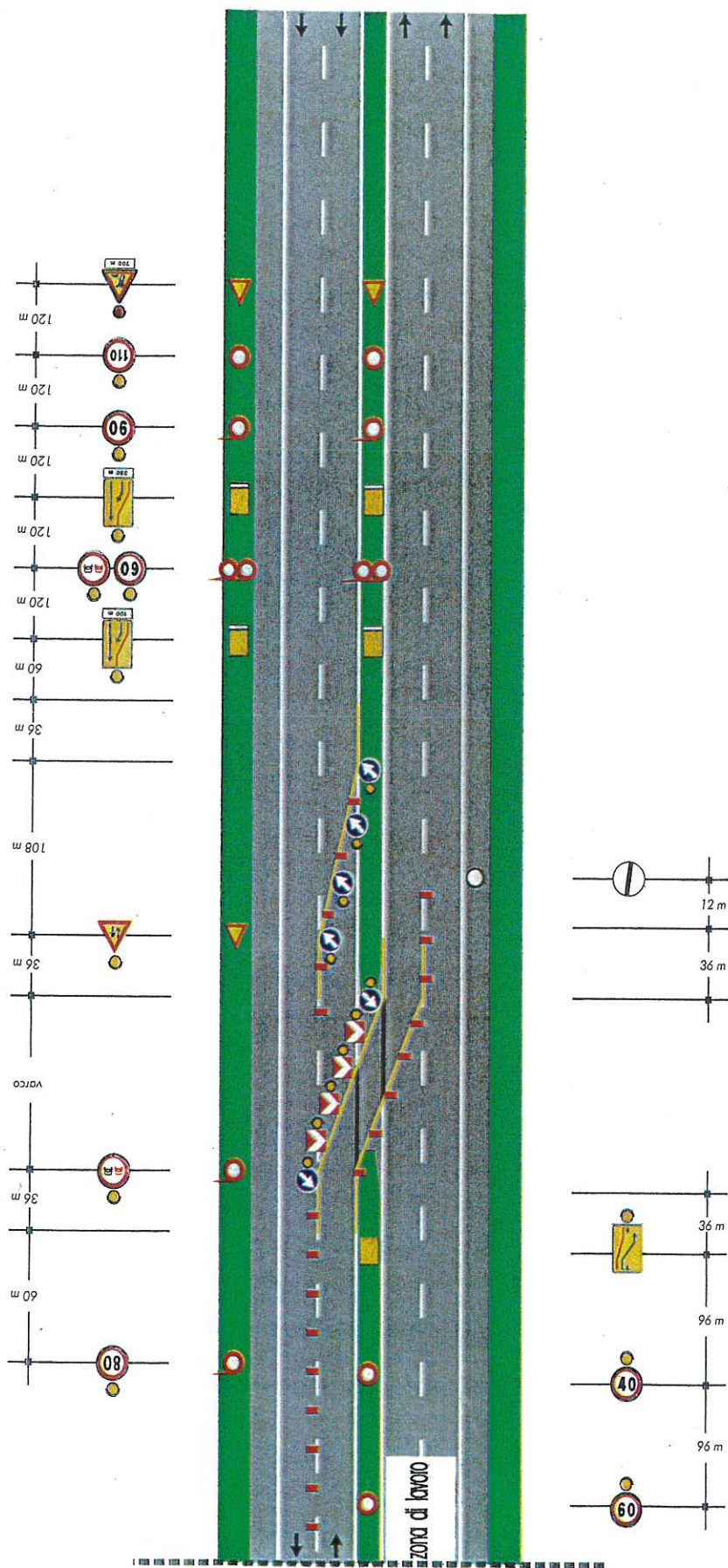