

Società Autostrada Tirrenica p. A.

A12 Autostrada Livorno - Civitavecchia

Tratto Livorno – San Pietro in Palazzi

.....

ORDINANZA N°609

La Società Autostrada Tirrenica p. A. nella persona del Dott. Ing. Giovanni Luca Guadagno, in qualità di Responsabile Tecnica ed Esercizio,

PREMESSO CHE

per l'esecuzione degli interventi di manutenzione ordinaria della pavimentazione, si rende necessario chiudere al traffico **“la rampa di svincolo in entrata della stazione di Collesalvetti in direzione Livorno-Genova”** dalle ore 07.00 fino alle ore 17.00 del giorno 08.01.2024.

Gli utenti che percorrono la **“SGC FIPILI”** provenendo da Firenze e devono entrare in **“A12 direzione Livorno”** possono percorrere il seguente itinerario alternativo:

- ✓ proseguire sulla **“SGC FIPILI”** in direzione Livorno, prendere l'uscita **“Livorno Centro”** e seguire le indicazioni per **“A12 GENOVA”**.

Gli utenti che percorrono **“SGC FIPILI”** provenendo da Livorno e devono entrare in **“A12 direzione Livorno”** possono percorrere il seguente itinerario alternativo:

- ✓ proseguire sulla **“SGC FIPILI”** fino all'uscita di **“Vicarello”**, seguire le indicazioni per **“A12 GENOVA ROSIGNANO”** fino a tornare in SGC FIPILI dir. Livorno, poi prendere l'uscita **“Livorno Centro”** e seguire le indicazioni per **“A12 GENOVA”**.

VISTI

- gli artt. 5,6,38,41 del DL n.285 del 30.04.92 “*Nuovo Codice della Strada*”;
- gli articoli di cui al Titolo II Capo I paragrafo 2 del D.P.R. n 495 del 16/12/92 “*Regolamento di esecuzione e di attuazione del Nuovo Codice della Strada*”;
- il Decreto del Ministero delle Infrastrutture e dei Trasporti del 10 luglio 2002 “*Disciplinare Tecnico relativo agli schemi segnaletici da adottare per il segnalamento temporaneo*”;
- il Disciplinare per l’installazione, conduzione e rimozione dei cantieri di lavoro sulla rete di Autostrade per l’Italia edizione aprile 2023;

ORDINA

La chiusura al traffico “della rampa di svincolo in entrata della stazione di Collesalveti in direzione Livorno-Genova” dalle ore 07.00 fino alle ore 17.00 del 08.01.2024, sulla base della tavola 16 e della tavola 1a del D.M. del 10 luglio 2002 del Ministero delle Infrastrutture e dei Trasporti.

L’Ordinanza sarà resa nota all’utenza mediante l’apposizione della prescritta segnaletica temporanea di cantiere e di preavviso con le modalità previste dalle vigenti Circolari Ministeriali.

Della notizia della suddetta chiusura verrà data la massima e tempestiva diffusione ai soggetti istituzionalmente coinvolti ed agli organi di stampa.

Il Responsabile Tecnica ed Esercizio

Dott. Ing. Giovanni Luca Guadagno

Rosignano M.mo, lì 04.01.2024

ALLEGATI: Tavola 16 e tavola 1a del D.M. del 10 luglio 2002 del
Ministero delle Infrastrutture e dei Trasporti.

TAVOLA 16

Chiusura della
corsia di marcia su
carreggiata a due corsie

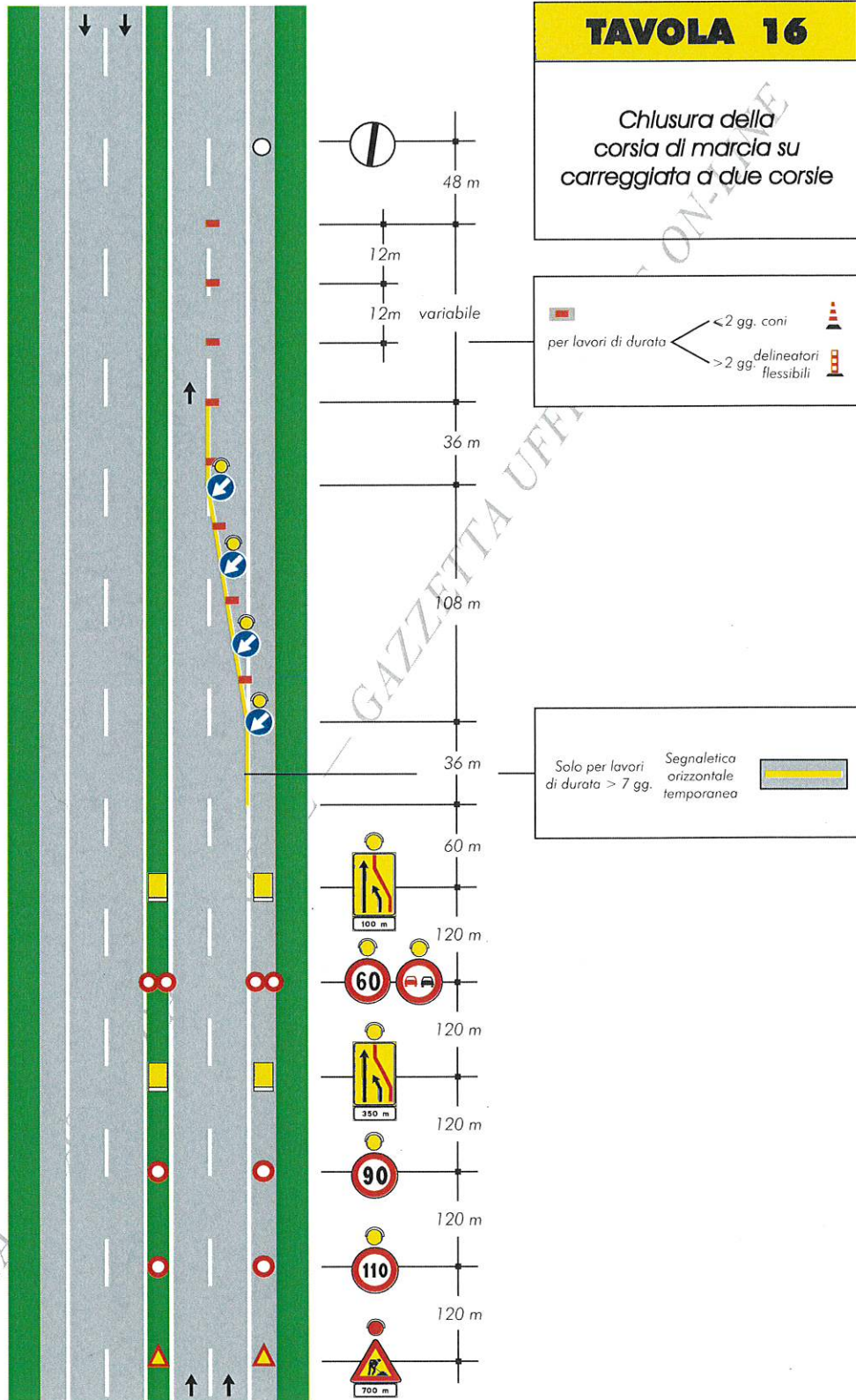

COPIA

TAVOLA 1a

Testata per lavori
di durata non superiore
a due giorni

