

Società Autostrada Tirrenica p. A.

A12 Autostrada Livorno - Civitavecchia

Tratto Civitavecchia Porto - Tarquinia

ORDINANZA N° 614

La Società Autostrada Tirrenica p. A. nella persona del Dott. Ing. Giovanni Luca Guadagno, in qualità di Responsabile Tecnica ed Esercizio,

PREMESSO CHE

per l'esecuzione di lavori di rifacimento della segnaletica orizzontale, si rende necessario, lungo la carreggiata sud del tratto autostradale indicato in epigrafe, chiudere al traffico **"l'entrata e l'uscita dell'Area di Parcheggio Mignone ovest"**, dalle ore 09.00 alle ore 11.00 del giorno 25.01.2024.

VISTI

- gli artt. 5,6,38,41 del DL n.285 del 30.04.92 *"Nuovo Codice della Strada"*;
- gli articoli di cui al Titolo II Capo I paragrafo 2 del D.P.R. n 495 del 16/12/92 *"Regolamento di esecuzione e di attuazione del Nuovo Codice della Strada"*;
- il Decreto del Ministero delle Infrastrutture e dei Trasporti del 10 luglio 2002 *"Disciplinare Tecnico relativo agli schemi segnaletici da adottare per il segnalamento temporaneo"*;
- il Disciplinare per l'installazione, conduzione e rimozione dei cantieri di lavoro sulla rete di Autostrade per l'Italia edizione aprile 2023;

ORDINA

Lungo la carreggiata sud del tratto autostradale Civitavecchia Porto – Tarquinia, la chiusura **"dell'entrata e dell'uscita dell'Area di Parcheggio**

Mignone ovest", dalle ore 09.00 alle ore 11.00 del giorno 25.01.2024,

sulla base della TAVOLA 16 del D.M. del 10 luglio 2002 del Ministero delle Infrastrutture e dei Trasporti.

L'Ordinanza sarà resa nota all'utenza mediante l'apposizione della prescritta segnaletica temporanea di cantiere e di preavviso con le modalità previste dalle vigenti Circolari Ministeriali.

Il Responsabile Tecnica ed Esercizio

Dott. Ing. Giovanni Luca Guadagno

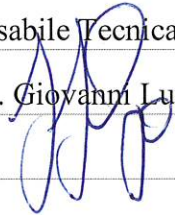

Rosignano M.mo, li 23.01.2024



ALL.: TAVOLA 16 del D.M. del 10 luglio 2002 del Ministero delle Infrastrutture e dei Trasporti.

TAVOLA 16

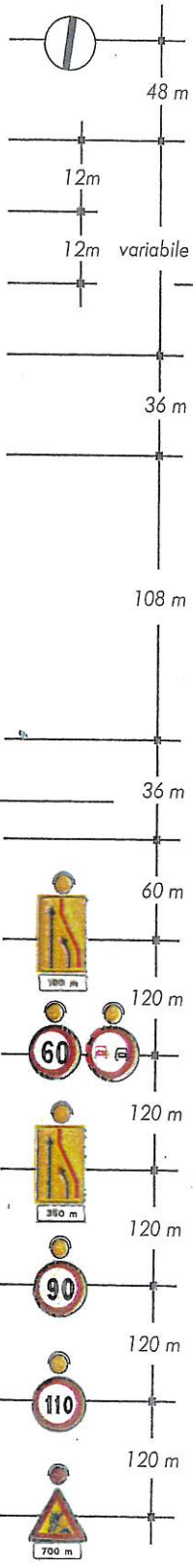
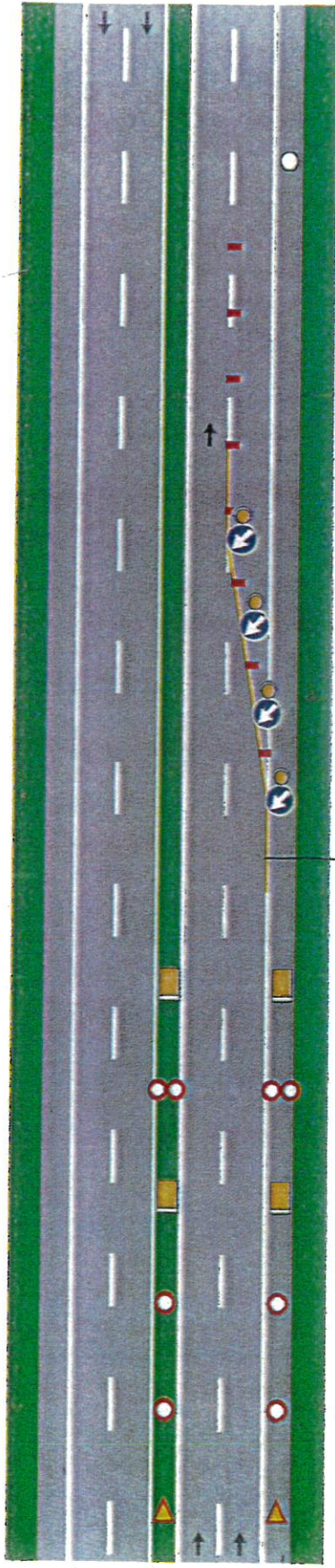
Chiusura della
corsia di marcia su
carreggiata a due corsie



per lavori di durata

- < 2 gg. coni 
- > 2 gg. delineatori flessibili 

Solo per lavori di durata > 7 gg. Segnaletica orizzontale temporanea 