

Società Autostrada Tirrenica p. A.

A12 Autostrada Livorno - Civitavecchia

Tratto Livorno – San Pietro in Palazzi

ORDINANZA N° 651

La Società Autostrada Tirrenica p. A. nella persona del Dott. Ing. Giovanni Luca Guadagno, in qualità di Responsabile Tecnica ed Esercizio,

PREMESSO CHE

per eseguire attività di manutenzione delle barriere di sicurezza sul viadotto Coltano, si renderà necessario vietare il transito veicolare sulla corsia di sorpasso dal Km. 175+300 al Km. 177+400 della carreggiata Sud.

VISTI

- gli artt. 5,6,38,41 del DL n.285 del 30.04.92 “*Nuovo Codice della Strada*”;
- gli articoli di cui al Titolo II Capo I paragrafo 2 del D.P.R. n 495 del 16/12/92 “*Regolamento di esecuzione e di attuazione del Nuovo Codice della Strada*”;
- il Decreto del Ministero delle Infrastrutture e dei Trasporti del 10 luglio 2002 “*Disciplinare Tecnico relativo agli schemi segnaletici da adottare per il segnalamento temporaneo*”;
- Il Disciplinare per l’installazione, conduzione e rimozione dei cantieri di lavoro sulla rete di Autostrade per l’Italia edizione ottobre 2023;

ORDINA

la chiusura al traffico della corsia di sorpasso dal km 175+300 al km 177+400 della carreggiata Sud, dalle ore 08.00 del giorno 21.10.2024 alle successive ore 18.00 del giorno 26.10.2024, sulla base della TAVOLA 17

del D.M. del 10 luglio 2002 del Ministero delle Infrastrutture e dei Trasporti.

L'Ordinanza sarà resa nota all'utenza mediante l'apposizione della prescritta segnaletica temporanea di cantiere e di preavviso con le modalità previste dalle vigenti Circolari Ministeriali.

Il Responsabile Tecnica ed Esercizio

Dott. Ing. Giovanni Luca Guadagno

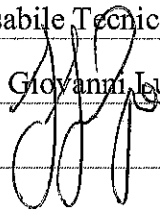

Rosignano M.mo, li 17.10.2024

Allegato: TAVOLA 17

TAVOLA 17

Chiusura della
corsia di sorpasso su
carreggiata a due corsie

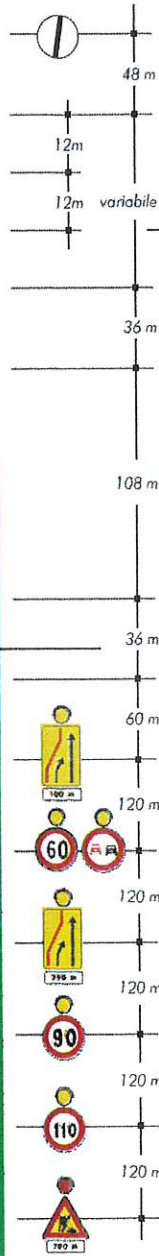
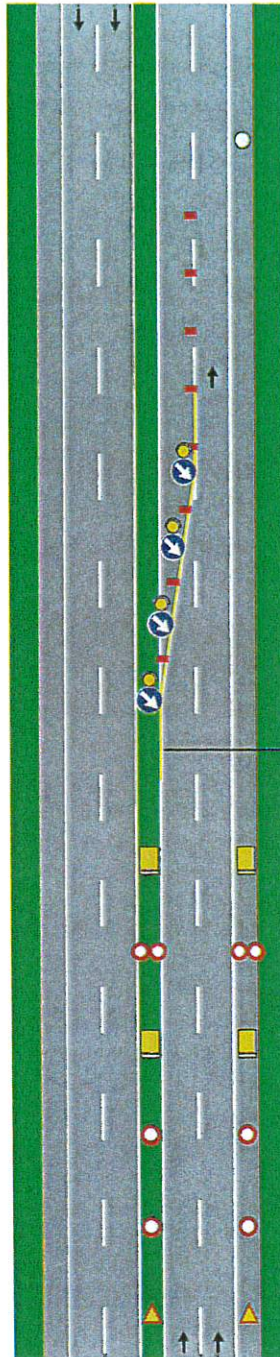

per lavori di durata

- < 2 gg. coni
- > 2 gg. delineatori Resisibili

Segnaletica orizzontale temporanea

Sola per lavori di durata > 7 gg.

