

Società Autostrada Tirrenica p. A.

A12 Autostrada Livorno - Civitavecchia

Tratto Livorno – San Pietro in Palazzi

ORDINANZA N° 729

La Società Autostrada Tirrenica p.A. nella persona del Dott. Ing. Giovanni Luca Guadagno, in qualità di Responsabile Tecnica ed Esercizio,

PREMESSO CHE

➤ per l'esecuzione di lavori di manutenzione delle barriere di sicurezza, si rende necessario chiudere al traffico sia **“la rampa di svincolo in entrata della stazione di Collesalveti in direzione Genova-Livorno che “la rampa di svincolo in uscita della stazione di Collesalveti provenendo da Livorno”**, dalle ore 21.00 del giorno 10.03.2025 alle ore 06.00 del giorno 11.03.2025;

➤ gli utenti, che percorrono la **“SGC FIPILI”** provenendo da Firenze e devono entrare in **“A12”** direzione **Genova-Livorno**, possono percorrere il seguente itinerario alternativo:

- proseguire sulla **“SGC FIPILI”** in direzione Livorno, prendere l'uscita **“Livorno Centro”** e seguire le indicazioni per **“A12 GENOVA”**;

➤ gli utenti, che percorrono **“SGC FIPILI”** provenendo da Livorno e devono entrare in **“A12”** direzione **Genova-Livorno**, possono percorrere il seguente itinerario alternativo:

- proseguire sulla **“SGC FIPILI”** fino all'uscita di **“Vicarello”**, seguire le indicazioni per **“A12 GENOVA ROSIGNANO”** fino a tornare in **SGC FIPILI** dir. Livorno, poi prendere l'uscita

“Livorno Centro” e seguire le indicazioni per “A12 GENOVA”.

- gli utenti, che percorrono **“l’Autostrada A12”** provenendo da **“Genova”** e devono uscire alla stazione di **“Collesalvetti”**, possono percorrere il seguente itinerario alternativo:
 - prendere l’uscita per la precedente stazione di **“Livorno”**, proseguire sulla **“SS1 Aurelia”** fino all’uscita di **“Stagno”**, poi alla prima rotatoria seguire le indicazioni per la **“SGC FIRENZE”**;

VISTI

- gli artt. 5,6,38,41 del DL n.285 del 30.04.92 *“Nuovo Codice della Strada”*;
- gli articoli di cui al Titolo II Capo I paragrafo 2 del D.P.R. n 495 del 16/12/92 *“Regolamento di esecuzione e di attuazione del Nuovo Codice della Strada”*;
- il Decreto del Ministero delle Infrastrutture e dei Trasporti del 10 luglio 2002 *“Disciplinare Tecnico relativo agli schemi segnaletici da adottare per il segnalamento temporaneo”*;
- Il Disciplinare per l’installazione, conduzione e rimozione dei cantieri di lavoro sulla rete di Autostrade per l’Italia edizione ottobre 2023;

ORDINA

la chiusura al traffico della rampa di svincolo in entrata della stazione di Collesalvetti in direzione Genova-Livorno e la chiusura al traffico della rampa di svincolo in uscita della stazione di Collesalvetti provenendo da Livorno”, dalle ore 21.00 del giorno 10.03.2025 alle ore 06.00 del giorno 11.03.2025, sulla base della TAVOLA 16 del D.M. del 10 luglio 2002 del Ministero delle Infrastrutture e dei Trasporti.

L'Ordinanza sarà resa nota all'utenza mediante l'apposizione della prescritta segnaletica temporanea di cantiere e di preavviso con le modalità previste dalle vigenti Circolari Ministeriali.

Della notizia della suddetta chiusura verrà data la massima e tempestiva diffusione ai soggetti istituzionalmente coinvolti ed agli organi di stampa.

Il Responsabile Tecnica ed Esercizio

Dott. Ing. Giovanni Luca Guadagno



Rosignano M.mo, li 06.03.2025

ALL.: TAVOLA 16 del D.M. del 10 luglio 2002 del Ministero delle Infrastrutture e dei Trasporti.

TAVOLA 16

Chiusura della corsia di marcia su carreggiata a due corsie

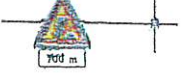
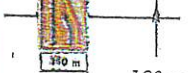
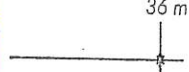
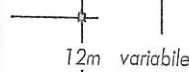
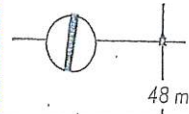
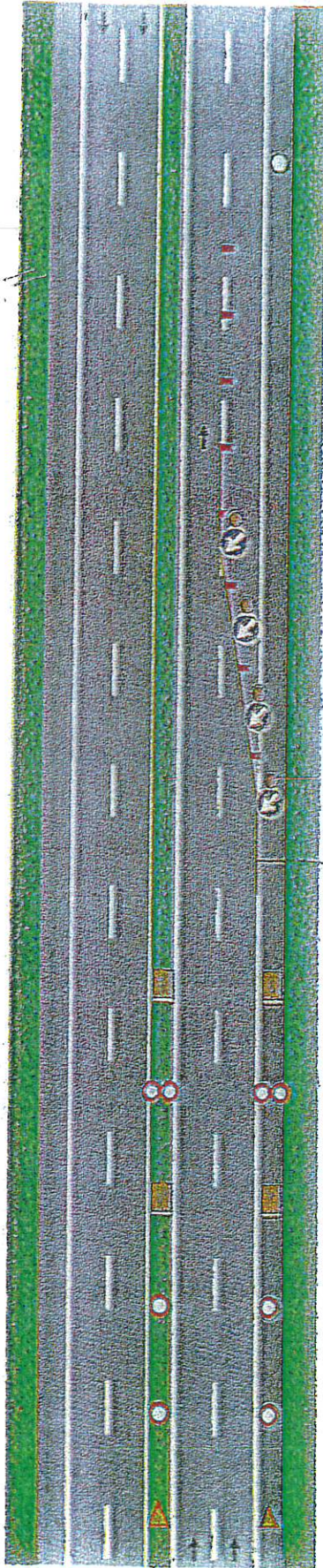

per lavori di durata < 2 gg. coni
> 2 gg. delineatori flessibili

Solo per lavori di durata > 7 gg. Segnaletica orizzontale temporanea

