Società Autostrada Tirrenica p.A
A12 Autostrada Livorno – Civitavecchia
Tratta Livorno – San Pietro in Palazzi

Ordinanza n° 936

La Società Autostrada Tirrenica p.a. nella persona dell'Ing. Giovanni Luca Guadagno, in qualità di Responsabile Operations,

Premesso che:

per consentire l'esecuzione delle attività di manutenzione ordinaria, si rende necessario "la chiusura al traffico del tratto autostradale compreso tra Collesalveti e la Barriera di Rosignano in direzione Sud, con conseguente chiusura dell'Area di Servizio Savalano Ovest, ubicata al km 196+000 circa della carreggiata Sud", dalle ore 20.00 del giorno 13.05.2026 alle ore 06.00 del giorno 14.05.2026.

Gli utenti che devono raggiungere Rosignano M.mo possono percorrere il seguente itinerario alternativo:

- chi proviene da nord, percorrendo l'autostrada, può:
 - o o uscire al "casello di Livorno" e seguire le indicazioni per "Grosseto", proseguendo Sulla SS1 Aurelia fino a Rosignano M.mo
 - o oppure può uscire al "casello di Collesalveti", dirigersi lungo "SGC FIPILI" verso "Firenze" per poi prendere l'uscita "Vicarello" e percorrere la SR 206 seguendo le indicazioni per "Cecina-Grosseto".
- chi proviene da Firenze tramite la "SGC FIPILI" deve uscire a "Vicarello" e poi percorrere la S.R. 206 seguendo le indicazioni per "Cecina-Grosseto",
- chi proviene da Livorno tramite la "SGC FIPILI" deve proseguire in direzione Firenze, oltrepassare l'ingresso dell'autostrada, prendere l'uscita "Vicarello" e successivamente percorrere la SR 206 seguendo le indicazioni per "Cecina-Grosseto".

Considerato che:

per consentire l'esecuzione delle lavorazioni citate in premessa si rende necessario disciplinare opportunamente la circolazione nel tratto interessato

Visti

- L'Art. 5, comma 3 e l'art. 6 comma 4, lett. a), b) e c) del D.L.gs 30/04/1992 numero 285 (Nuovo Codice della Strada) e s.m.i. inerente alla regolamentazione della circolazione stradale;
- L' Art. 6 comma 6 del D.L.gs 30/04/1992 numero 285 e s.m.i. (Nuovo codice della Strada) che attribuisce al concessionario, previa comunicazione all'Ente Concedente, l'Esercizio dei poteri dell'Ente Proprietario della strada;
- L' Art. 14 comma 3 del D.L.gs 30/04/1992 numero 285 e s.m.i. (Nuovo codice della Strada) che assegna al Concessionario i poteri e i compiti dell'Ente Proprietario della Strada prevista dal Codice Stesso;
- L' Art. 38 e 41 del D.L.gs 30/04/1992 numero 285 e s.m.i. (Nuovo codice della Strada) inerenti la segnaletica stradale e i segnali luminosi;
- L' Art. 175 e 176 del D.L.gs 30/04/1992 numero 285 e s.m.i. (Nuovo codice della Strada) inerenti alle condizioni e limitazioni della circolazione sulla circolazione nonché i comportamenti durante la stessa;
- Il Regolamento di Esecuzione del D.L.gs 30/04/1992 numero 285 e s.m.i. approvato con D.P.R. del 16/12/1992 numero 495 e s.m.i.;
- Il D.M. del 10/07/2002 emanato dal Ministero delle Infrastrutture e dei Trasporti "Disciplinare tecnico relativo agli schemi segnaletici, differenziati per categoria di strada, da adottare per il segnalamento temporaneo";
- Il Decreto Interministeriale del 22/01/2019 – "Regolamento per l'individuazione delle procedure di revisione, integrazione e apposizione della segnaletica stradale destinata alle attività lavorative che si svolgono in presenza di traffico veicolare";

-
- Il Disciplinare per l'installazione, conduzione e rimozione di cantieri di lavoro sulla rete di Autostrade per l'Italia edizione 6 agosto 2025.

Ciò premesso, considerato e visto

Ordina

la chiusura al traffico del tratto autostradale compreso tra Collesalveti e la Barriera di Rosignano in direzione Sud con conseguente chiusura dell'Area di Servizio Savalano Ovest, ubicata al km 196+000 circa della carreggiata Sud" dalle ore 20.00 del giorno 13.05.2026 alle ore 06.00 del giorno 14.05.2026, sulla base della tavola allegata

L'Ordinanza sarà resa nota all'utenza mediante l'apposizione della prescritta segnaletica temporanea di cantiere e di preavviso; viene trasmessa all'impresa Ambiente Lavori Srl, la quale sarà responsabile dell'installazione, della sorveglianza e della successiva rimozione della segnaletica, nel rispetto delle normative vigenti in materia di regolamentazione della circolazione stradale e delle misure previste nei documenti di sicurezza dell'appalto.

Tutti i veicoli sono tenuti ad osservare le prescrizioni e la disciplina della circolazione stradale. Il personale addetto ai servizi di polizia stradale di cui all'art. 12 del decreto legislativo 30 aprile 1992, n.285, nuovo Codice della strada, è incaricato di far rispettare la presente Ordinanza. La sua inosservanza comporterà l'applicazione delle sanzioni previste dal medesimo decreto legislativo.

Il Responsabile Operations

Ing. Giovanni Luca Quadagno

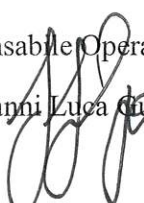

Rosignano M.mo, li 07.05.2026

ALLEGATI: TAVOLA F12 del Disciplinare per l'installazione, conduzione e rimozione dei cantieri di lavoro sulla rete di Autostrade per l'Italia edizione agosto 2025

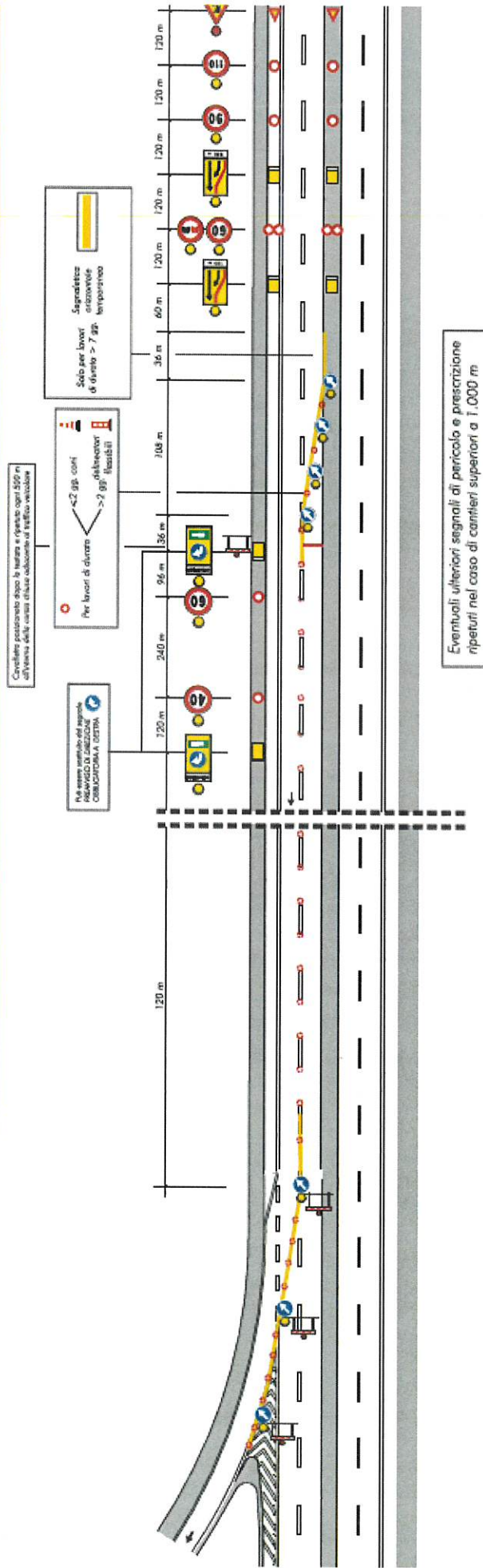

Eventuali ulteriori segnali di pericolo e prescrizione ripetuti nel caso di cantieri superiori a 1.000 m

