

CANTIERI MOBILI AUTOSTRADA A 2 CORSIE

VEICOLI OPERATIVI FERMI O IN LENTO AVANZAMENTO SULLA CORSIA DI EMERGENZA

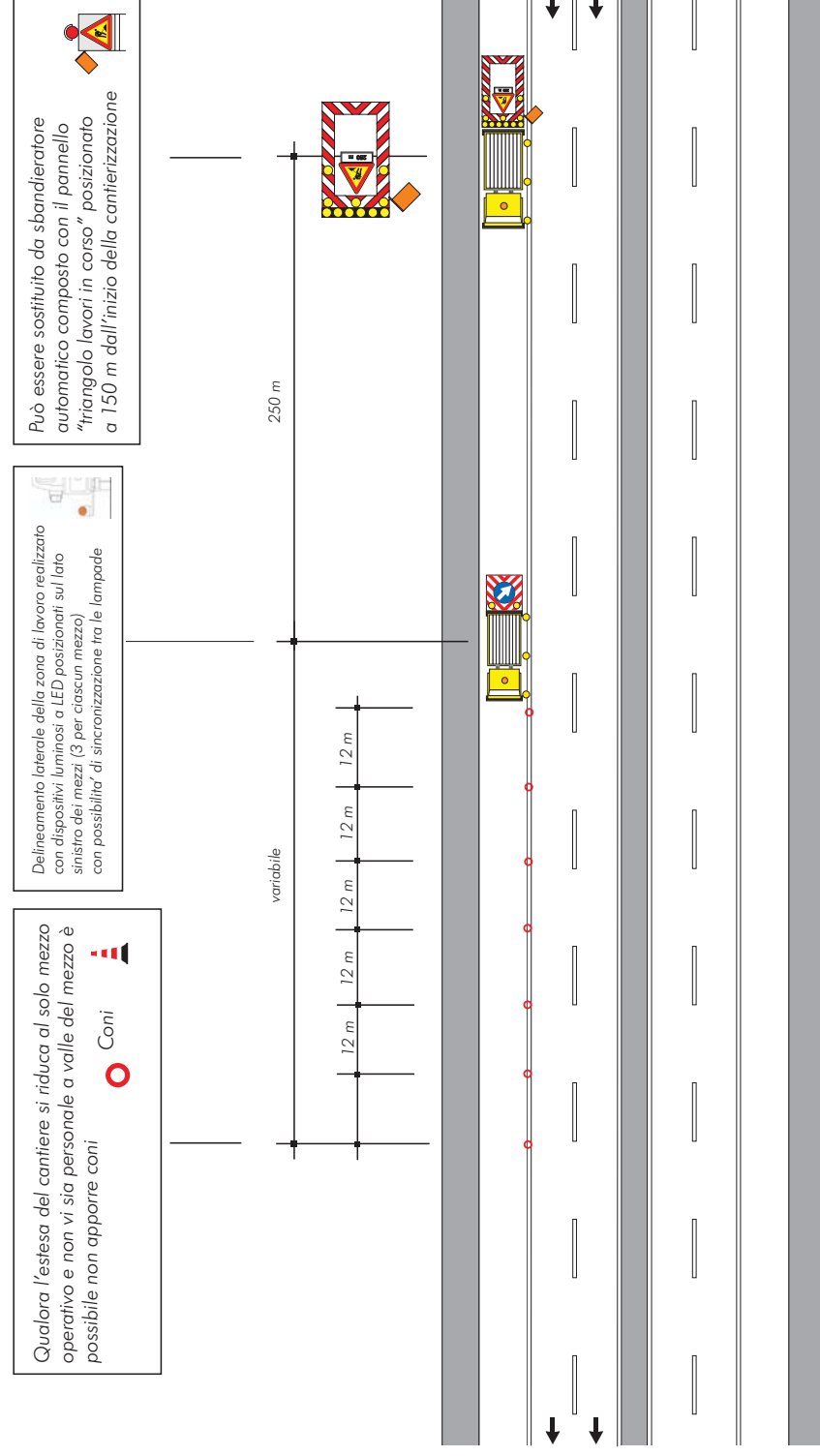

VEICOLI OPERATIVI IN LENTO AVANZAMENTO SULLA CORSIA DI EMERGENZA

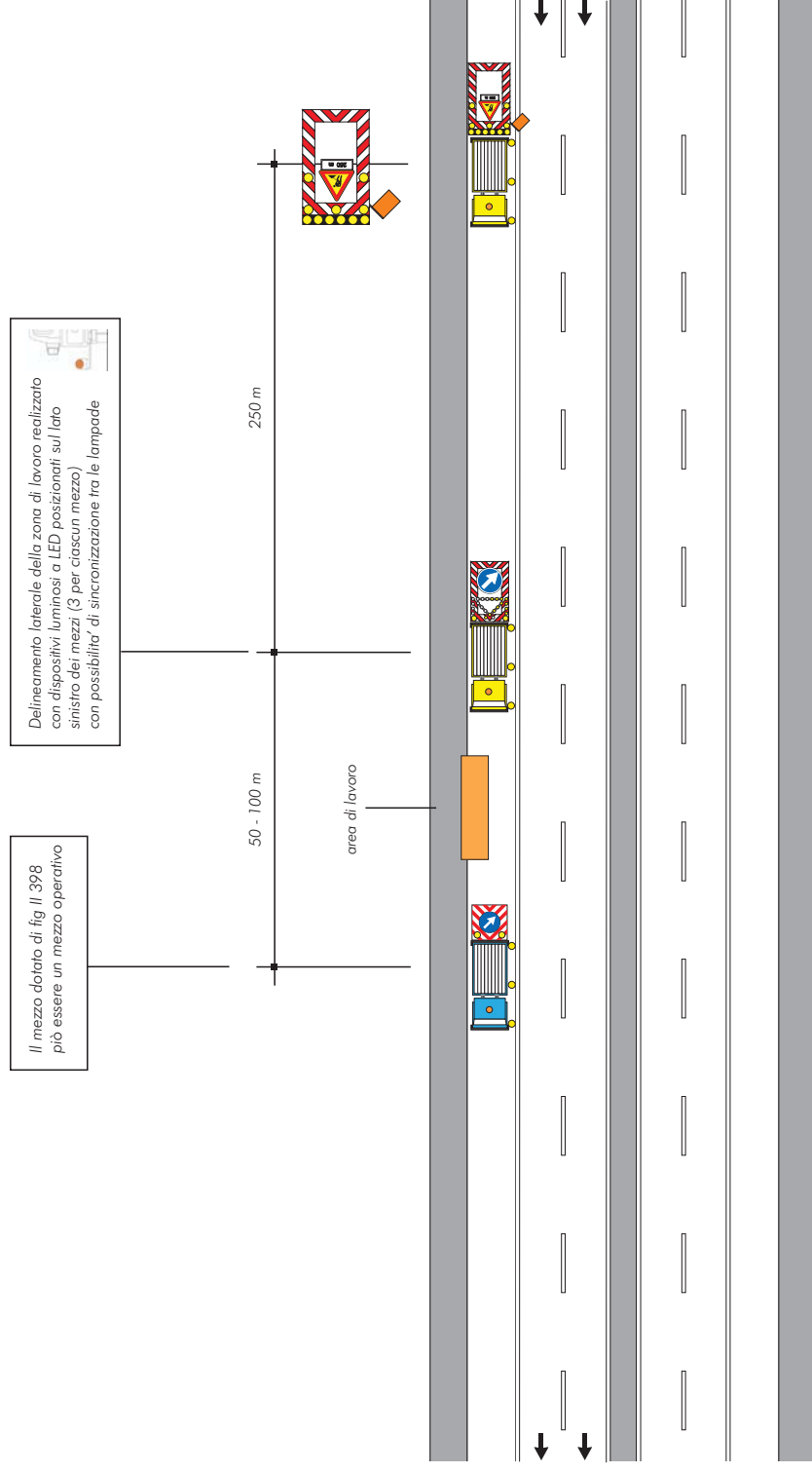

VEICOLI OPERATIVI IN LENTO AVANZAMENTO PER LAVORI IN CORSIA DI EMERGENZA CON LARGHEZZA RIDOTTA (o comunque tale da non contenere i veicoli operativi e/o di protezione)

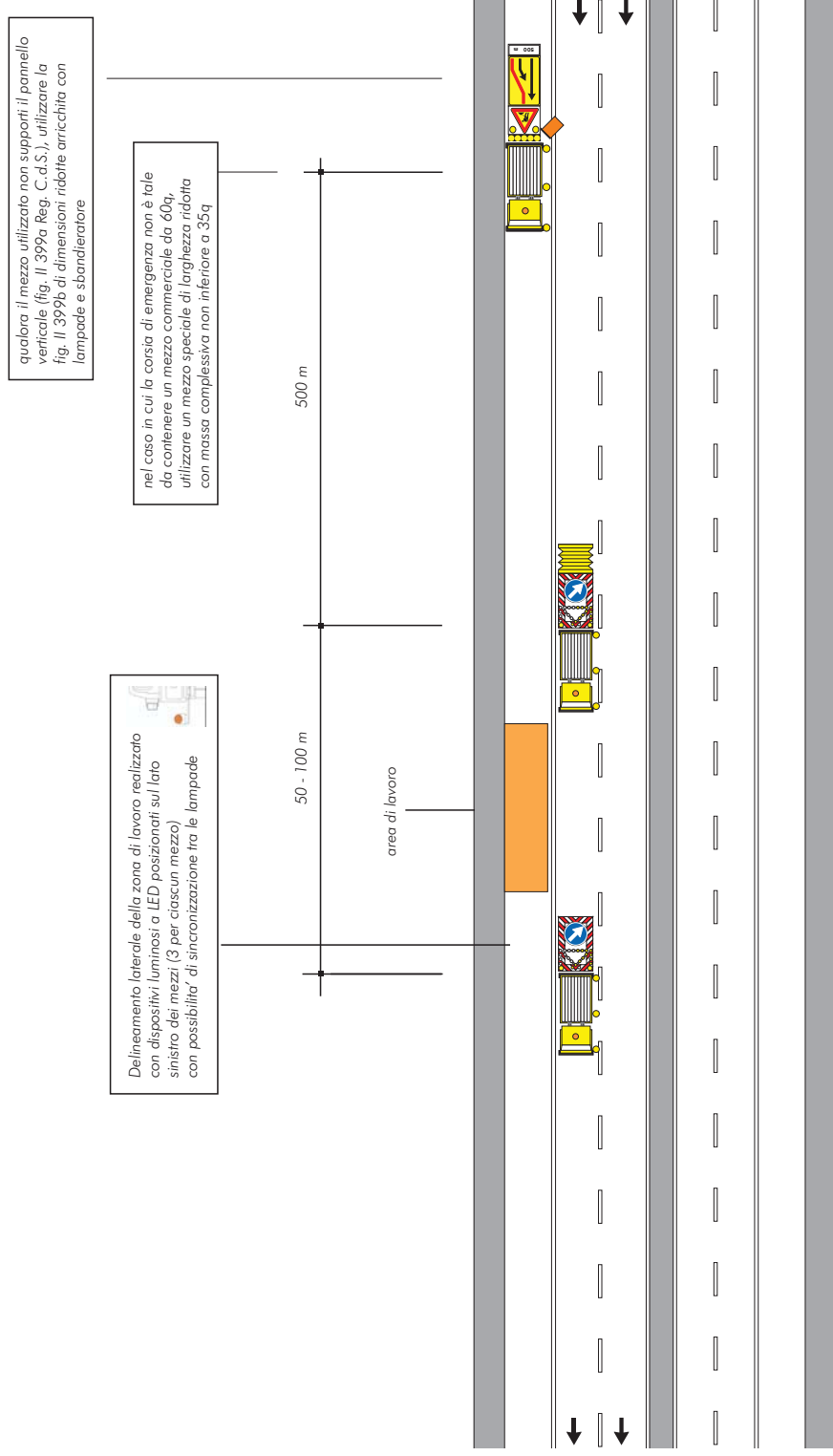

VEICOLI OPERATIVI IN LENTO MOVIMENTO SULLA CORSIA DI EMERGENZA

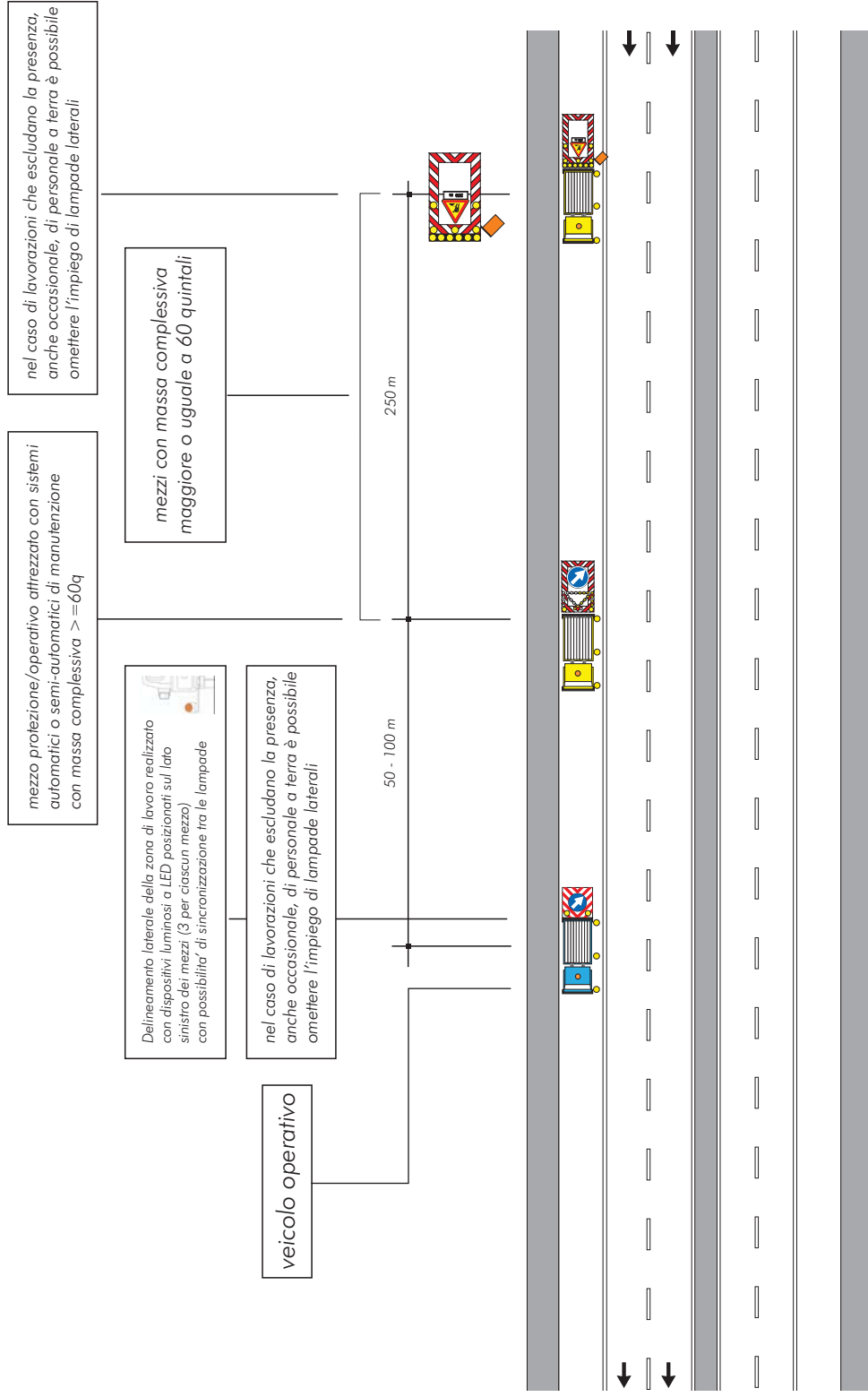

VEICOLI OPERATIVI IN LENTO MOVIMENTO SU CORSIA DI EMERGENZA CON LARGHEZZA RIDOTTA (o comunque tale da non contenere i veicoli operativi e/o di protezione)

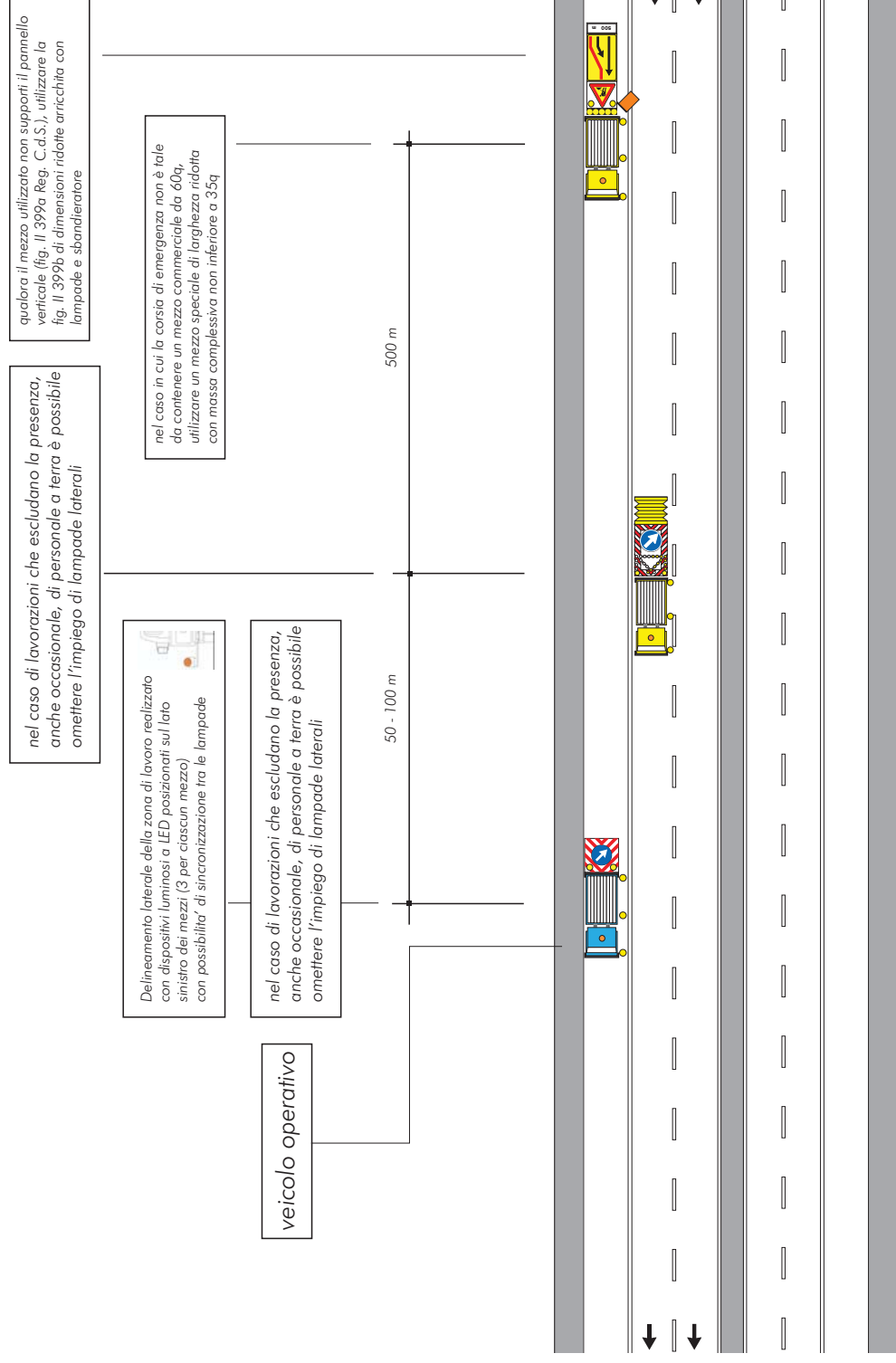

SEGNALETICA MOBILE A PROTEZIONE DI VEICOLI SPECIALI IMPIEGATI PER LAVORI, CONTROLLI, SONDAGGI E VERIFICHE DI RAPIDA ESECUZIONE, CHIUSURA DELLA CORSIA DI MARCIA

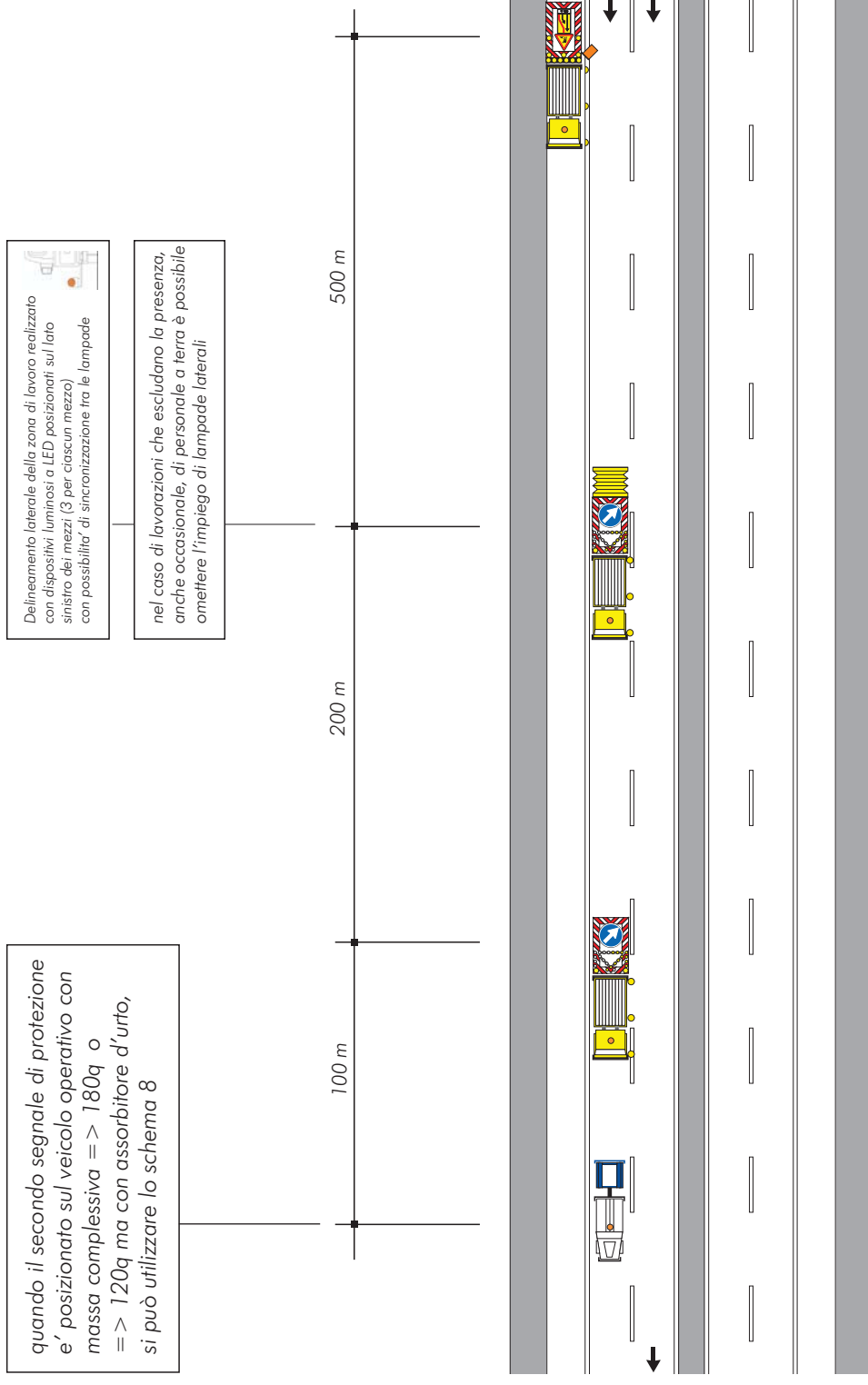

SEGNALETICA MOBILE A PROTEZIONE DI VEICOLI SPECIALI IMPIEGATI PER LAVORI, CONTROLLI, SONDAGGI E VERIFICHE DI RAPIDA ESECUZIONE, CHIUSURA DELLA CORSIA DI MARCIA (CARREGGIATA CON CORSIA DI EMERGENZA RIDOTTA)

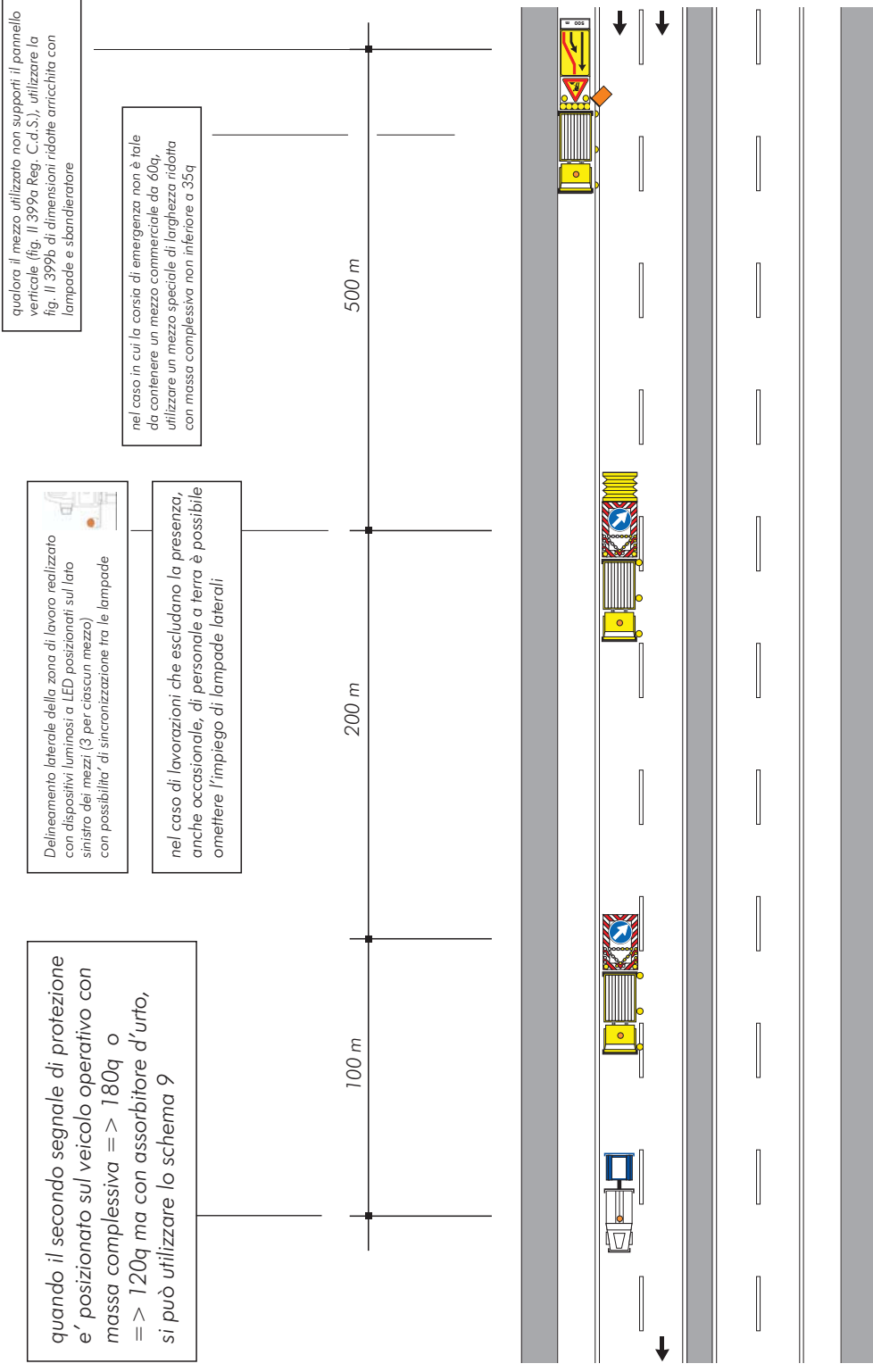

SEGNALETICA MOBILE A PROTEZIONE DI VEICOLI SPECIALI IMPIEGATI PER LAVORI, CONTROLLI, SONDAGGI E VERIFICHE DI RAPIDA ESECUZIONE, CHIUSURA DELLA CORSIA DI MARCIA

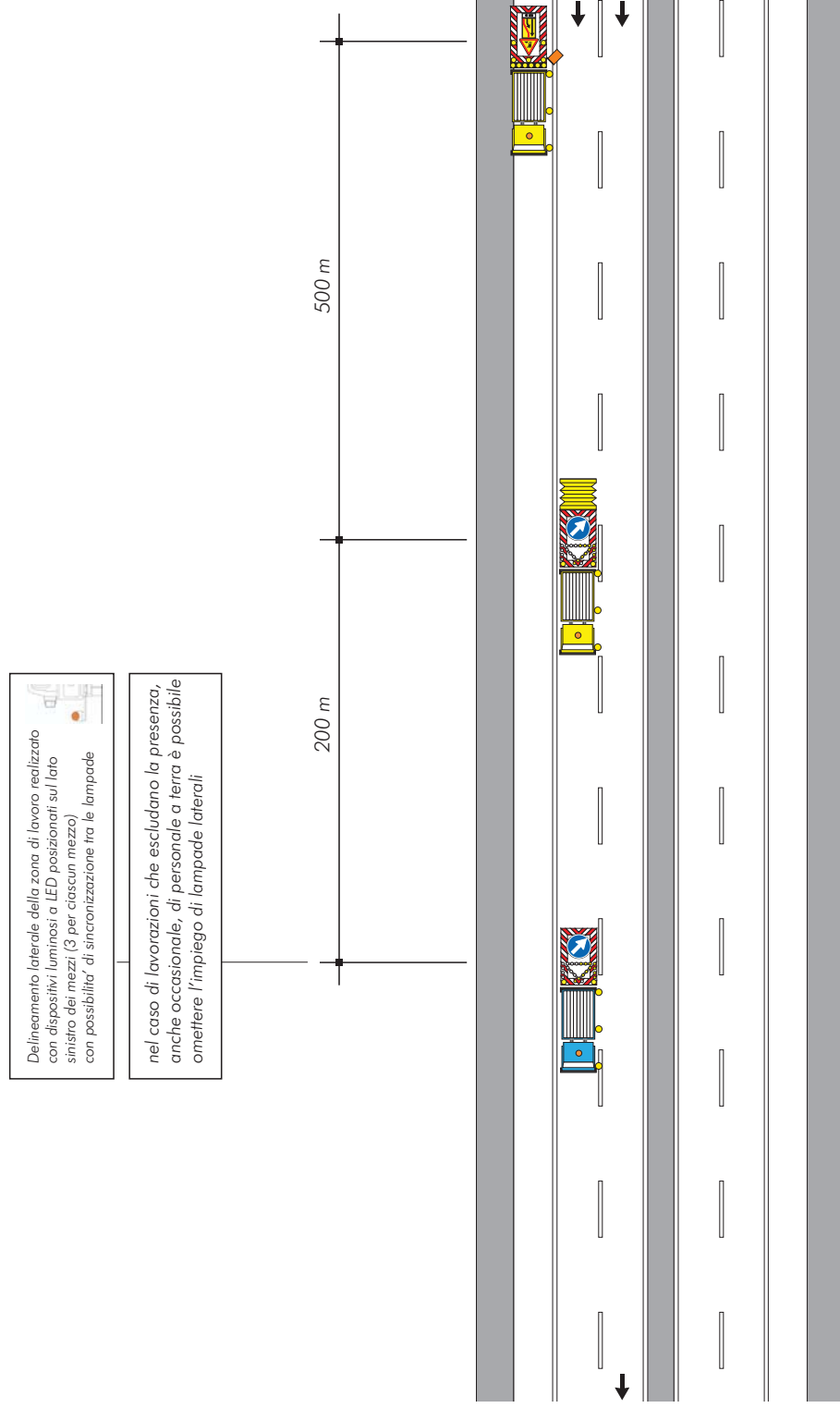

SEGNALETICA MOBILE A PROTEZIONE DI VEICOLI SPECIALI IMPIEGATI PER LAVORI, CONTROLLI, SONDAGGI E VERIFICHE DI RAPIDA ESECUZIONE, CHIUSURA DELLA CORSIA DI MARCIA (CARREGGIATA CON CORSIA DI EMERGENZA RIDOTTA)

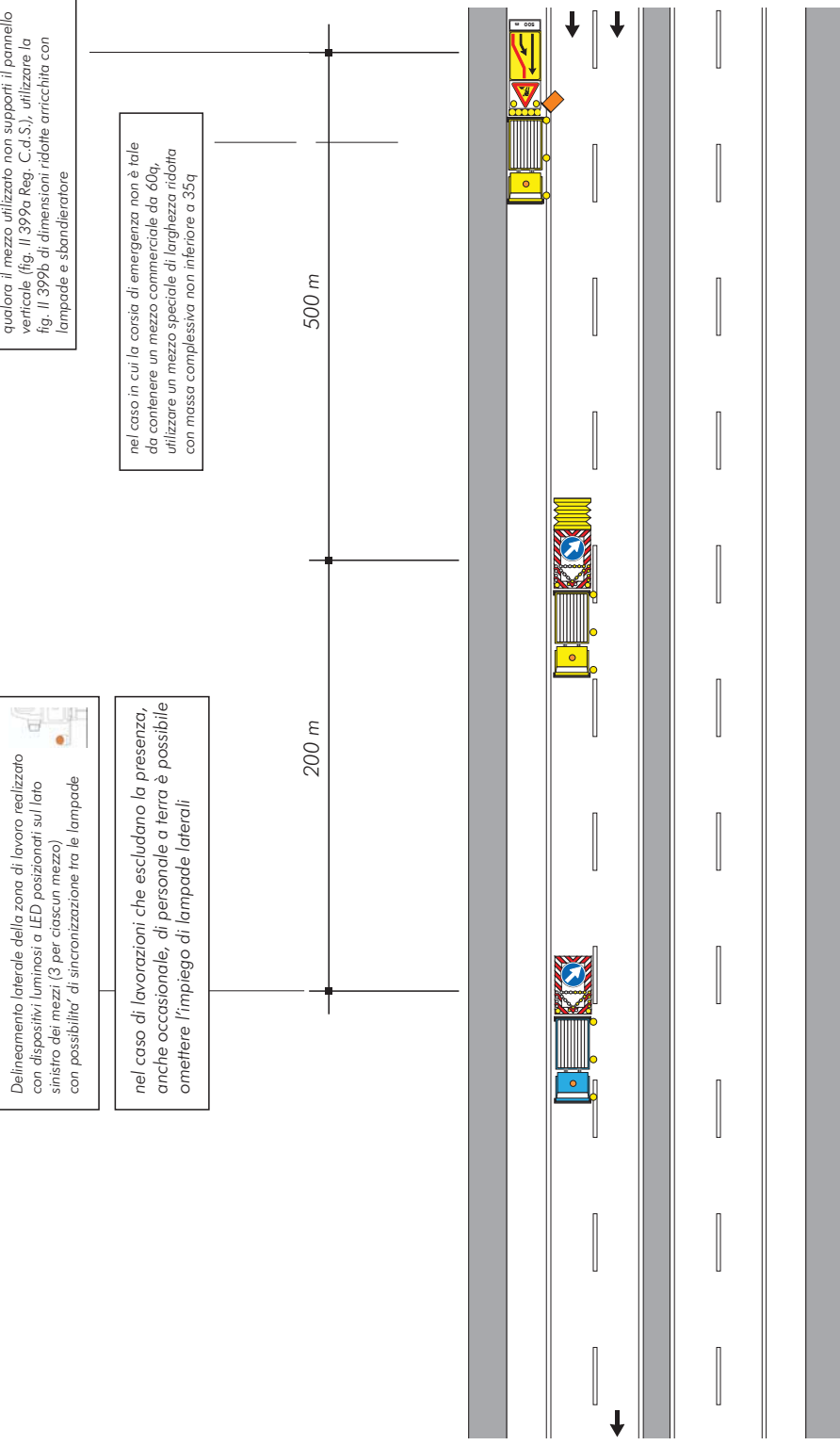

SEGNALETICA MOBILE A PROTEZIONE DI VEICOLI SPECIALI IMPIEGATI PER LAVORI, CONTROLLI, SONDAGGI E VERIFICHE DI RAPIDA ESECUZIONE, CHIUSURA DELLA CORSIA DI SORPASSO

Schema

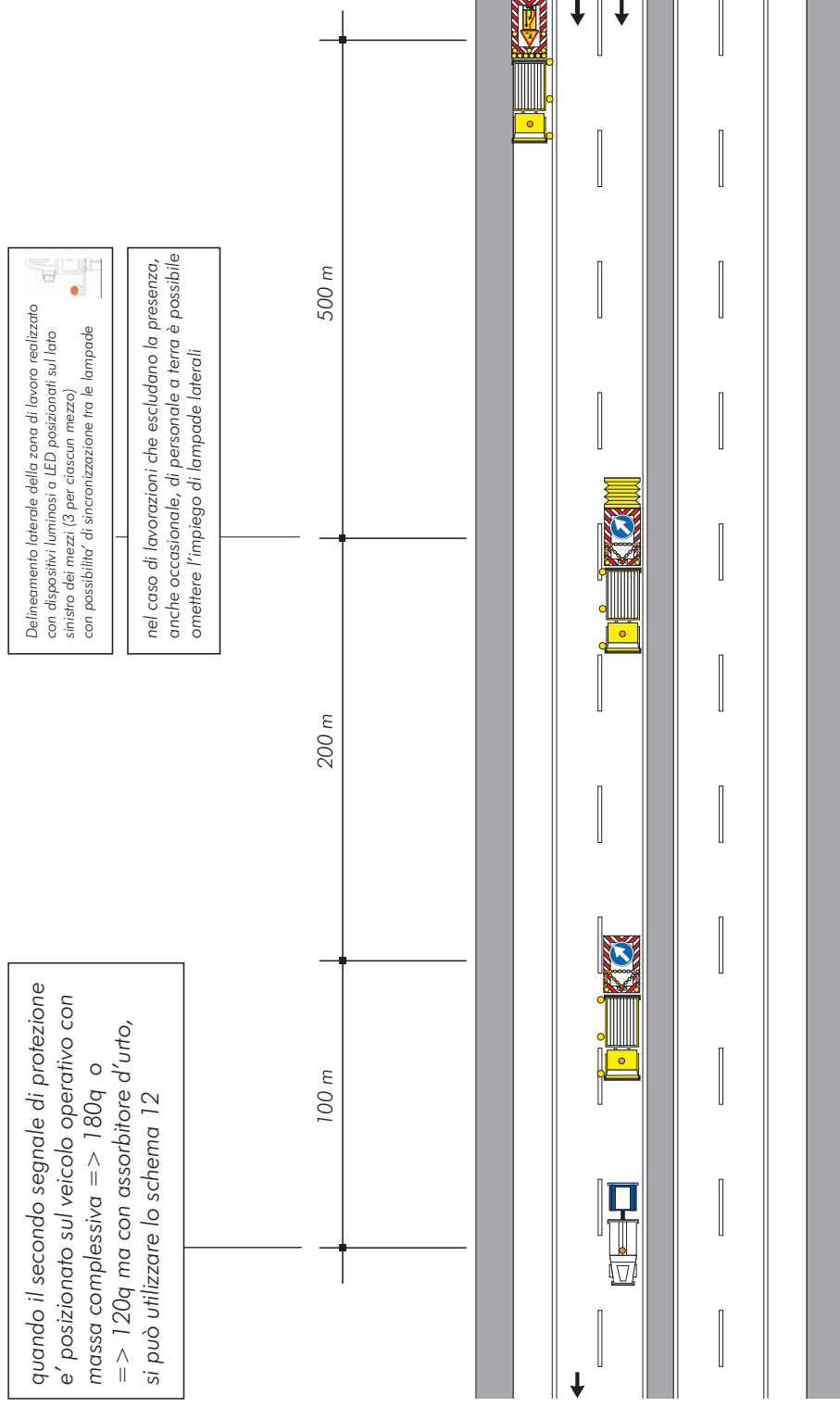

SEGNALETICA MOBILE A PROTEZIONE DI VEICOLI SPECIALI IMPIEGATI PER LAVORI, CONTROLLI, SONDAGGI E VERIFICHE DI RAPIDA ESECUZIONE, CHIUSURA DELLA CORSIA DI SORPASSO (CARREGGIATA CON CORSIA DI EMERGENZA RIDOTTA)

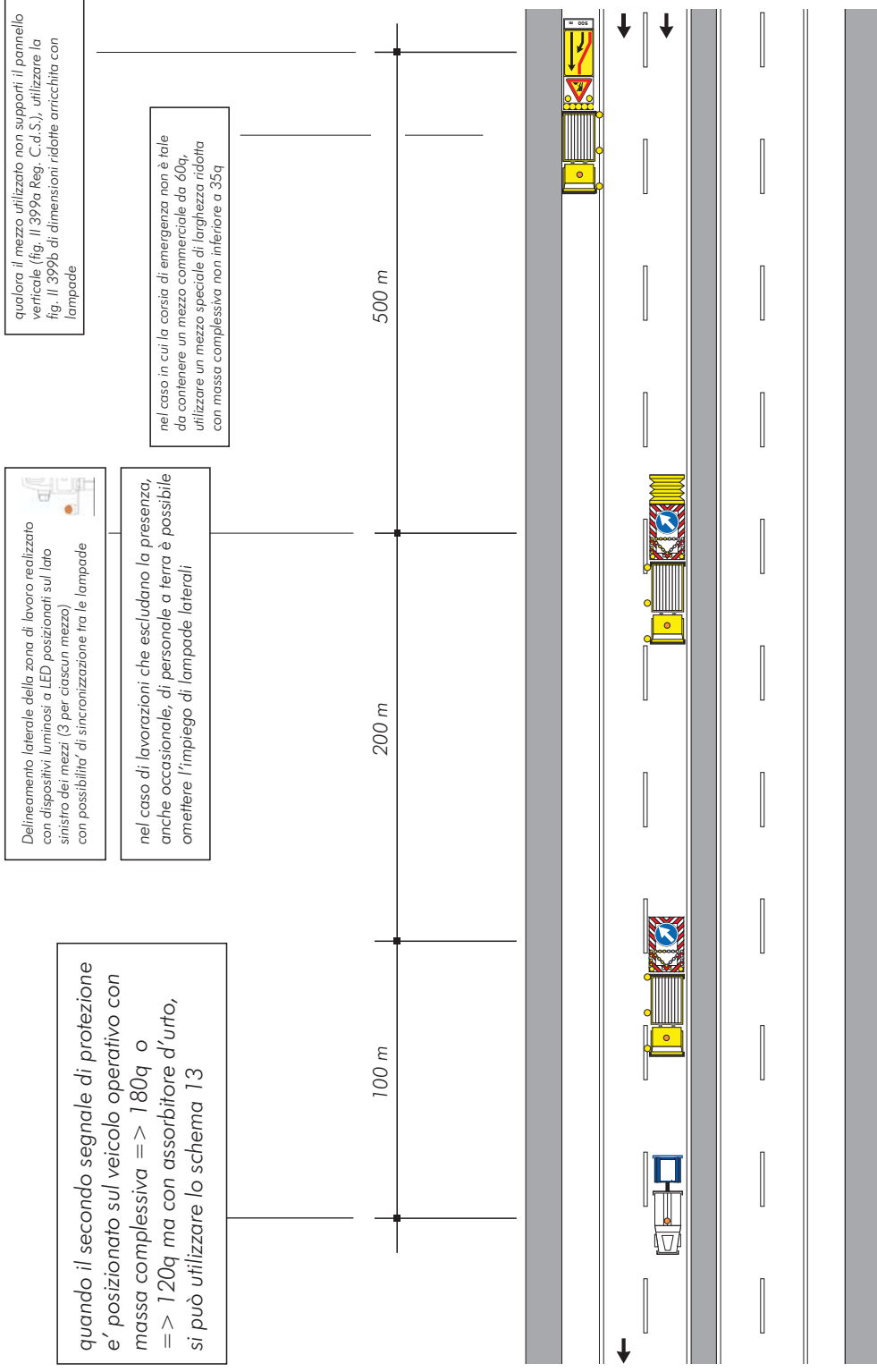

SEGNALETICA MOBILE A PROTEZIONE DI VEICOLI SPECIALI IMPIEGATI PER LAVORI, CONTROLLI, SONDAGGI E VERIFICHE DI RAPIDA ESECUZIONE, CHIUSURA DELLA CORSIA DI SORPASSO

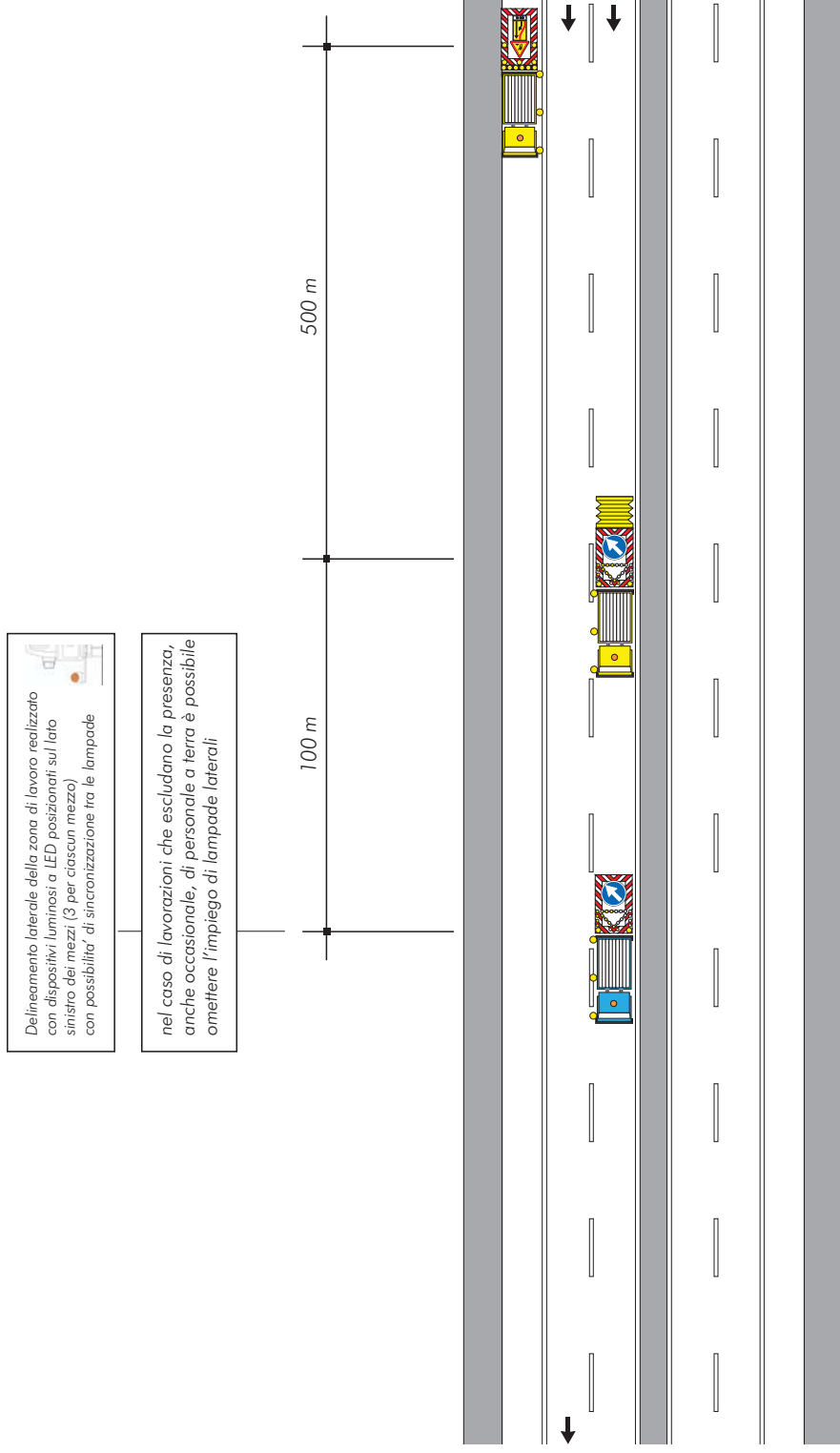

SEGNALETICA MOBILE A PROTEZIONE DI VEICOLI SPECIALI IMPIEGATI PER LAVORI, CONTROLLI, SONDAGGI E VERIFICHE DI RAPIDA ESECUZIONE, CHIUSURA DELLA CORSIA DI SORPASSO (CARREGGIATA CON CORSIA DI EMERGENZA RIDOTTA)

Schema

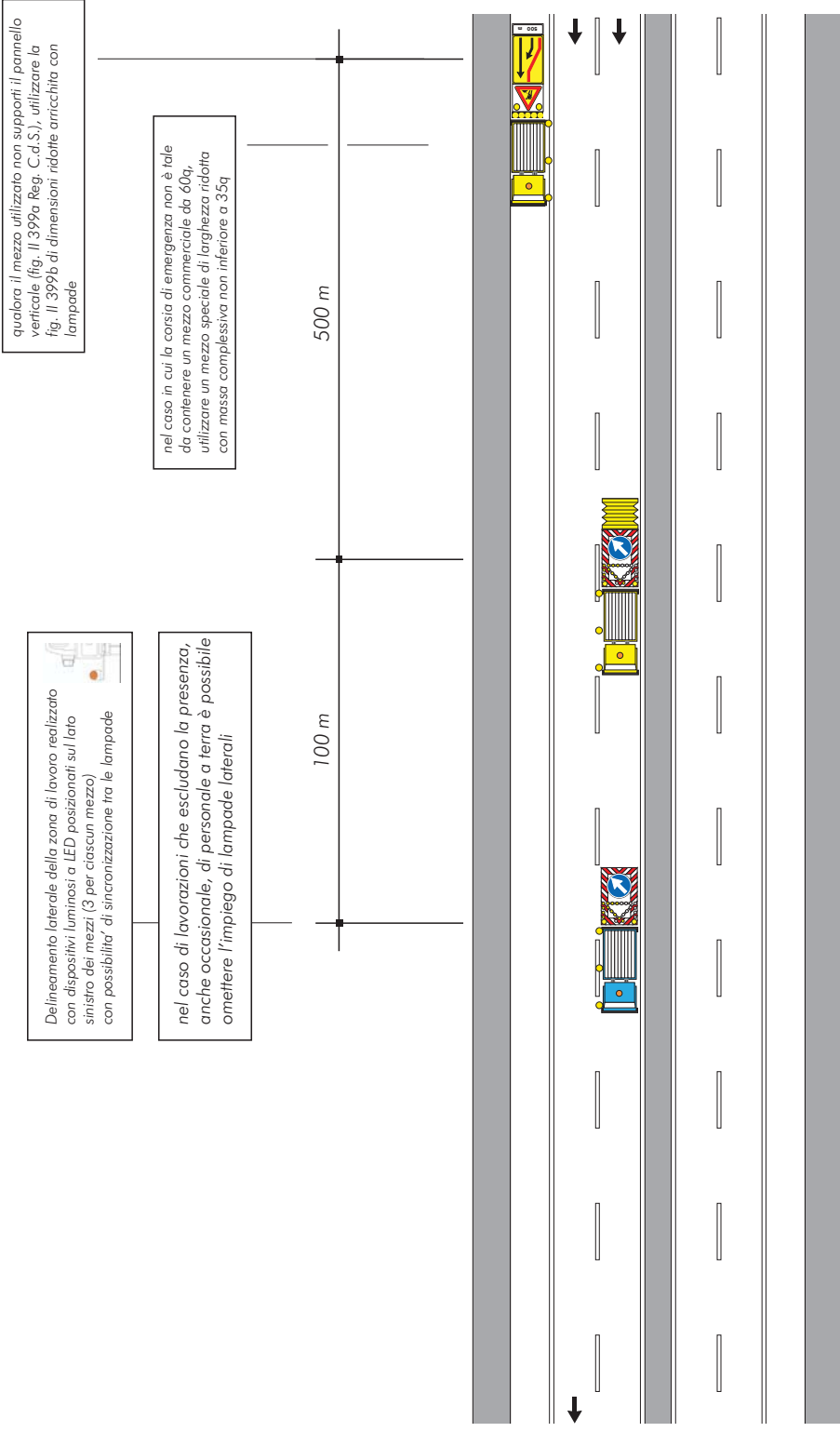

CANTIERE IN LENTO AVANZAMENTO, CHIUSURA DELLA CORSIA DI MARCIA

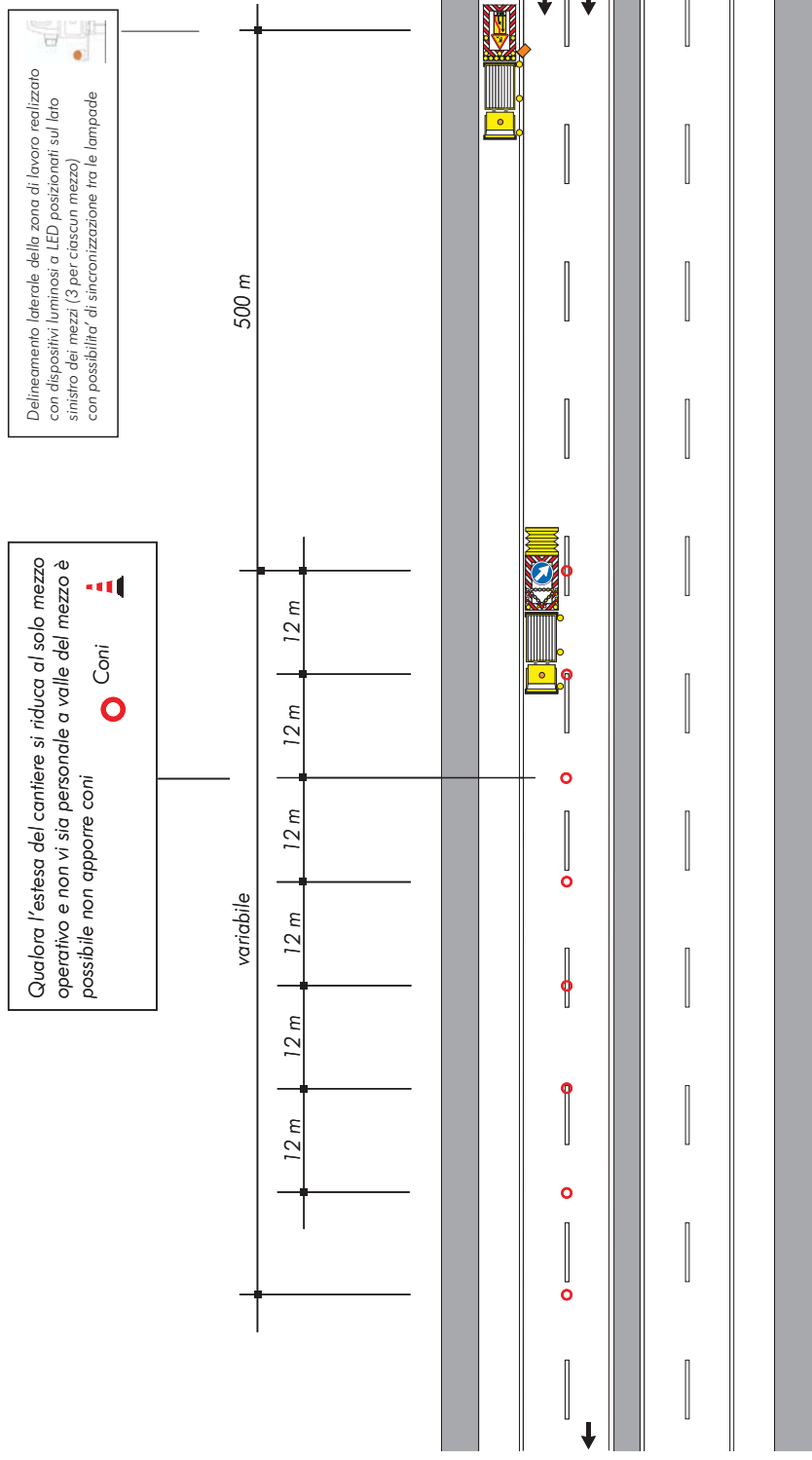

CANTIERE IN LENTO AVANZAMENTO, CHIUSURA DELLA CORSIA DI MARCIA (CARREGGIATA CON CORSIA DI EMERGENZA RIDOTTA)

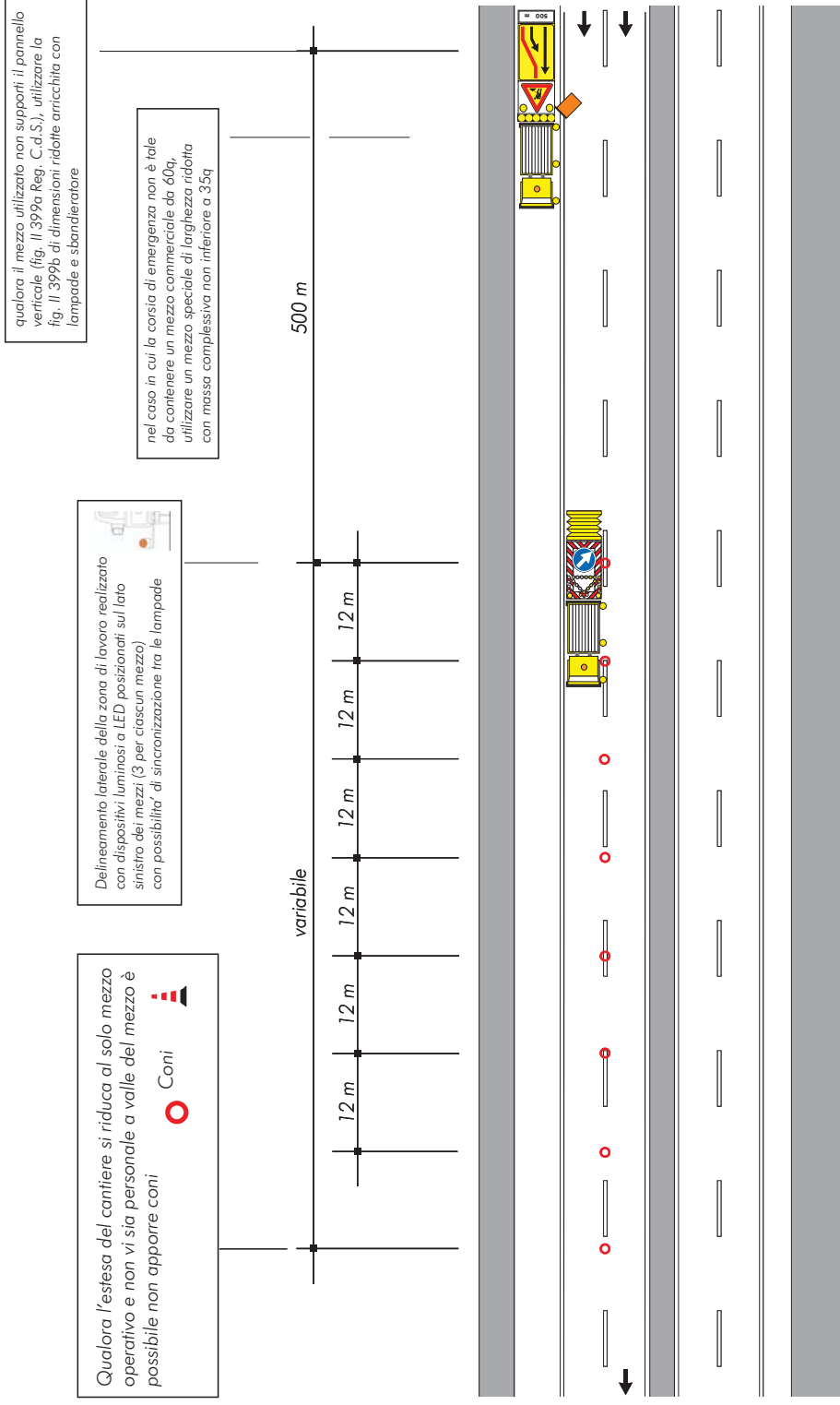

CANTIERE IN LENTO AVANZAMENTO, CHIUSURA DELLA CORSIA DI SORPASSO

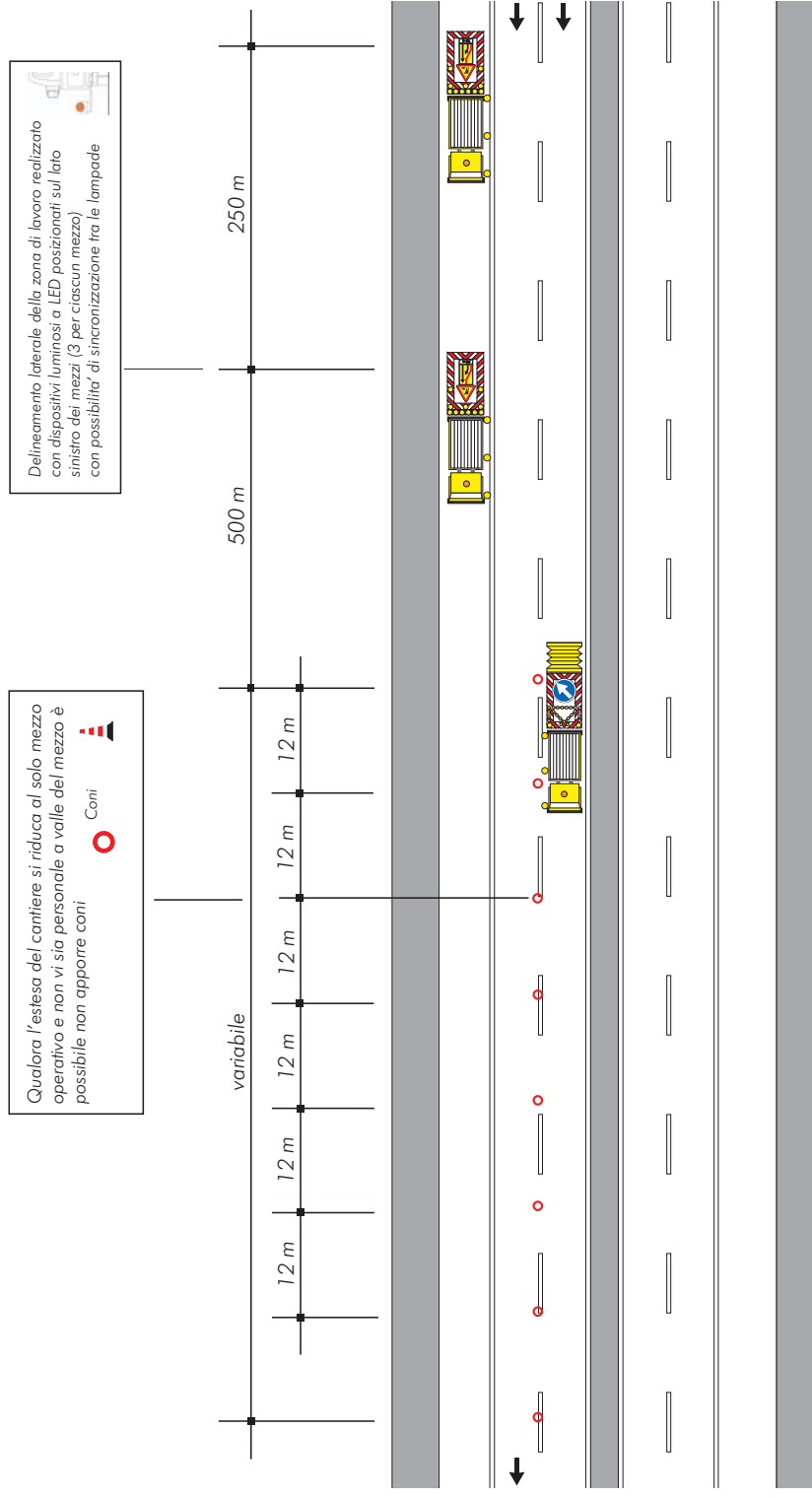

CANTIERE IN LENTO AVANZAMENTO, CHIUSURA DELLA CORSIA DI SORPASSO CON PRESENZA ESTEMPORANEA DI PERSONALE A TERRA

Schema

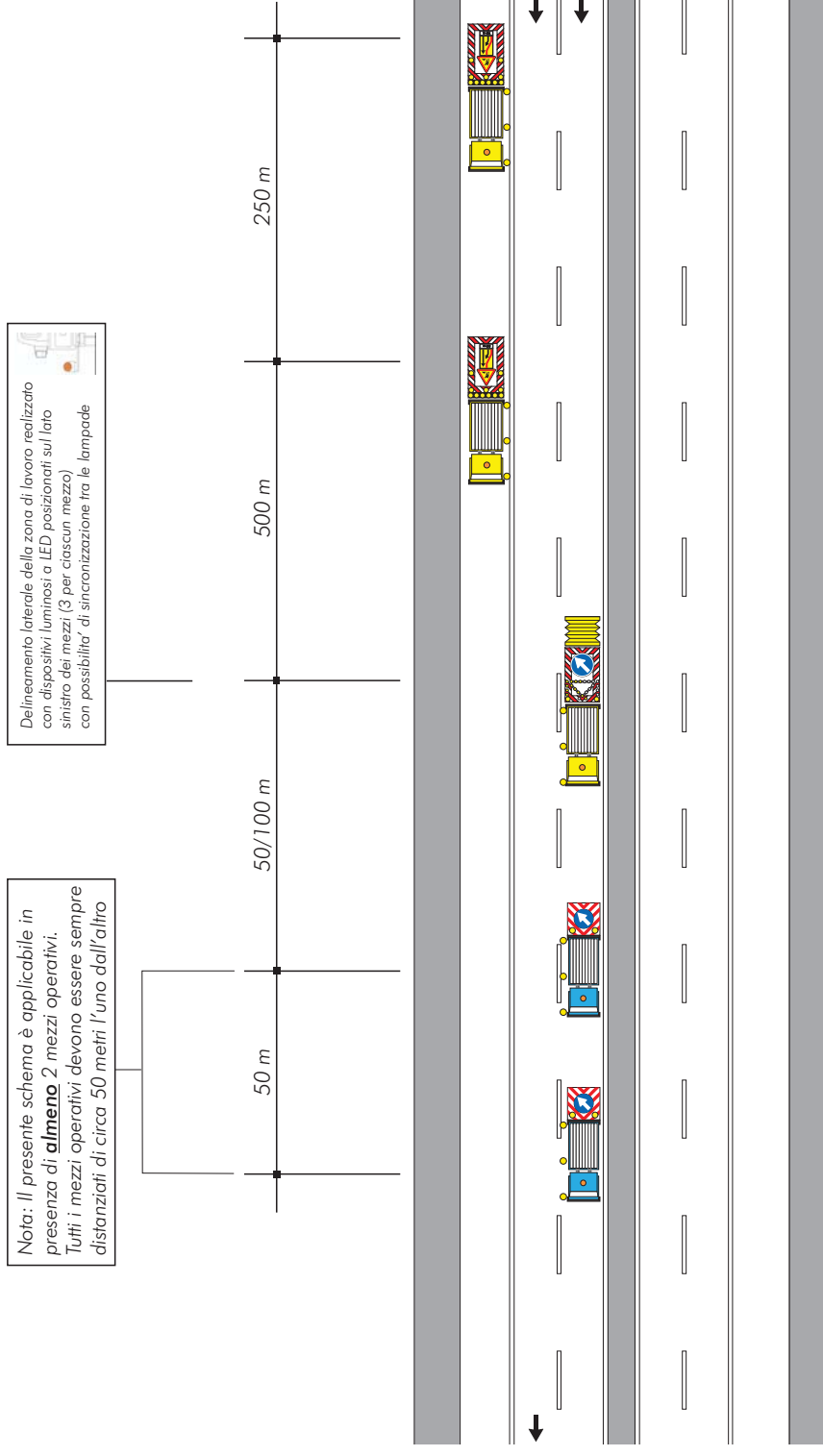

CANTIERE IN LENTO AVANZAMENTO, CHIUSURA DELLA CORSIA DI SORPASSO (CARREGGIATA CON CORSIA DI EMERGENZA RIDOTTA)

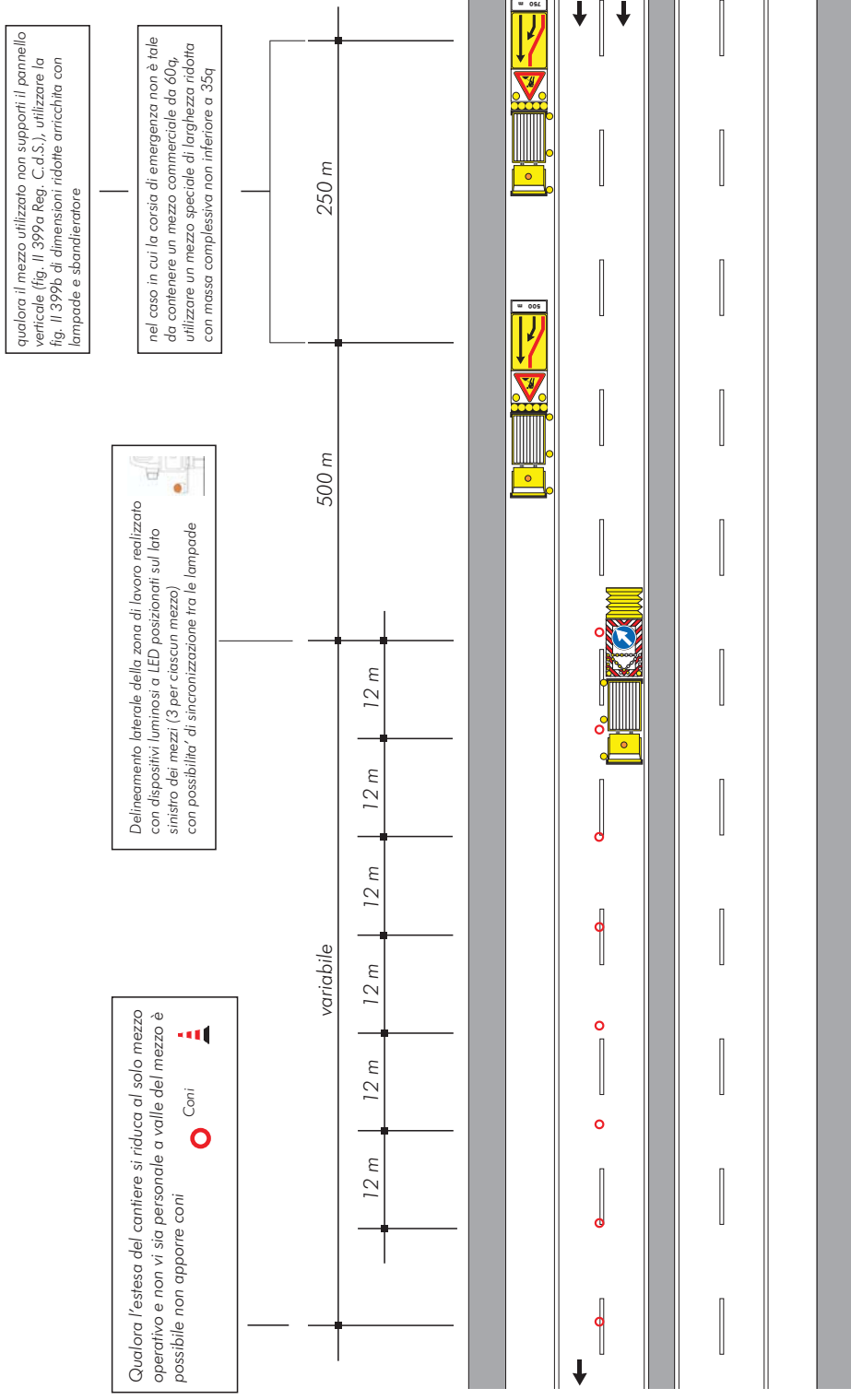

CANTIERE IN LENTO AVANZAMENTO, CHIUSURA DELLA CORSIA DI SORPASSO CON PRESENZA ESTEMPORANEA DI PERSONALE A TERRA (CARREGGIATA CON CORSIA DI EMERGENZA RIDOTTA)

Nota: Il presente schema è applicabile in presenza di **almeno** 2 mezzi operativi. Tutti i mezzi operativi devono essere sempre distanziati di circa 50 metri l'uno dall'altro

Delimitamento laterale della zona di lavoro realizzato con dispositivi luminosi a LED posizionati sul lato sinistro dei mezzi (3 per ciascun mezzo) con possibilità di sincronizzazione tra le lampade

qualora il mezzo utilizzato non supporti il pannello verticale (fig. Il 399a Reg. C.d.S.), utilizzare la fig. Il 399b di dimensioni ridotte arricchita con lampade

nel caso in cui la corsia di emergenza non è tale da contenere un mezzo commerciale da 60q, utilizzare un mezzo speciale di larghezza ridotta con massa complessiva non inferiore a 35q

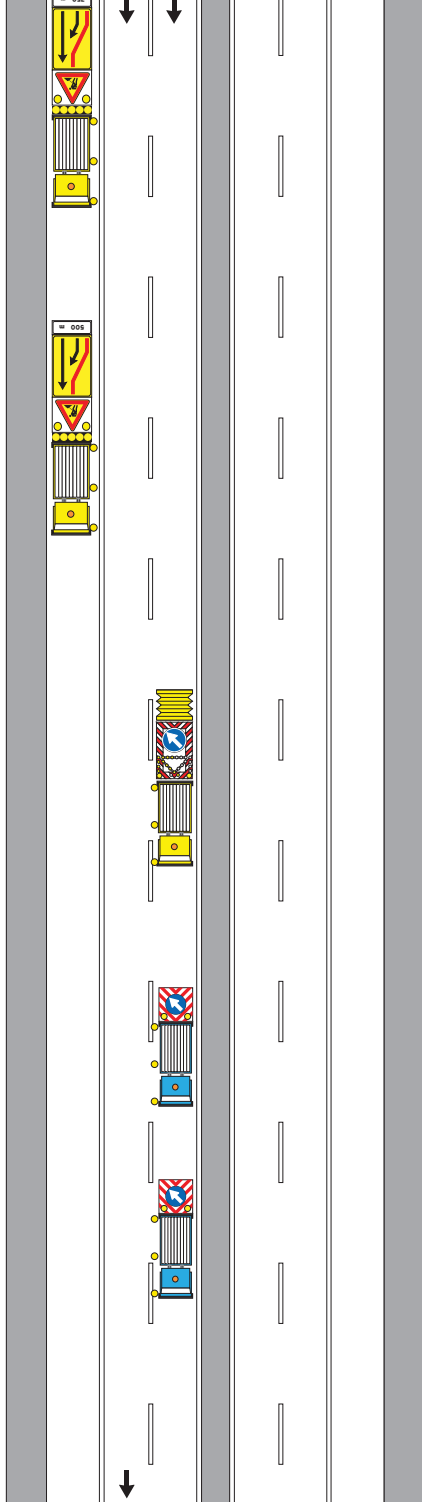
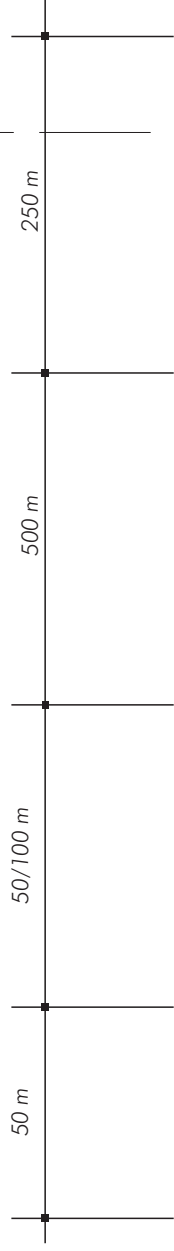

CANTIERI MOBILI

AUTOSTRADA A 3 CORSIE

VEICOLI OPERATIVI FERMI O IN LENTO AVANZAMENTO SULLA CORSIA DI EMERGENZA

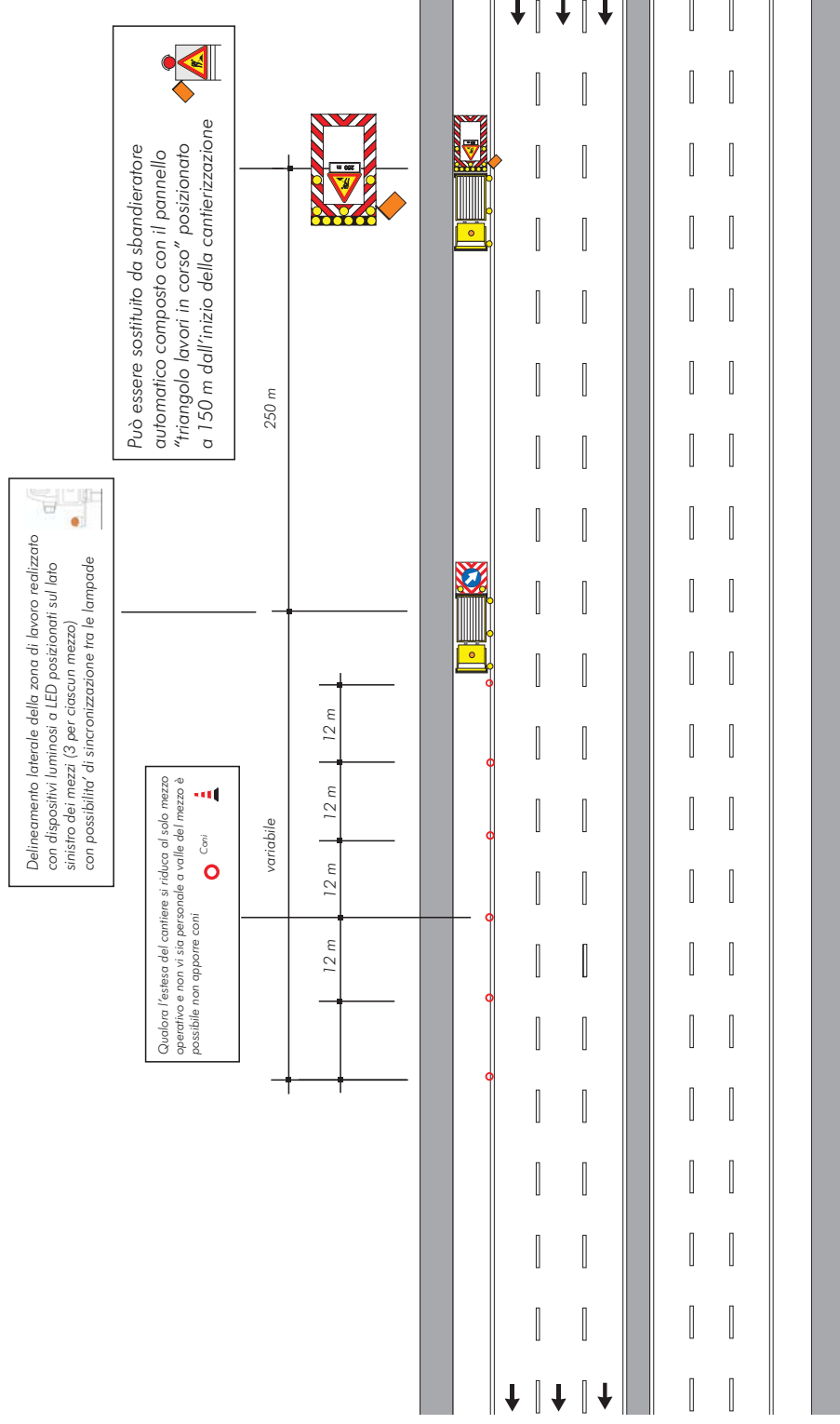

VEICOLI OPERATIVI IN LENTO AVANZAMENTO SULLA CORSIA DI EMERGENZA

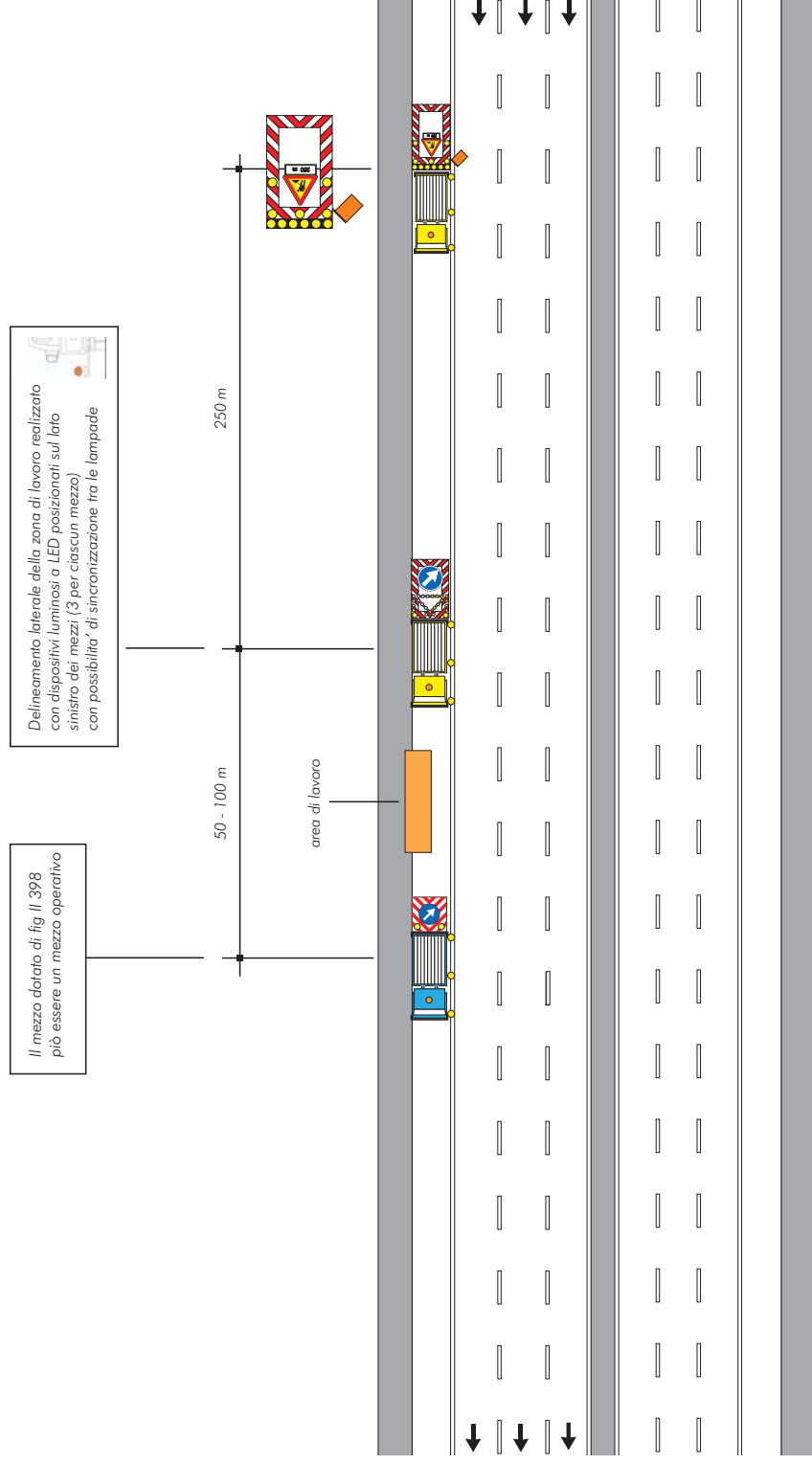

VEICOLI OPERATIVI IN LENTO AVANZAMENTO PER LAVORI IN CORSIA DI EMERGENZA CON LARGHEZZA RIDOTTA (o comunque tale da non contenere i veicoli operativi e/o di protezione)

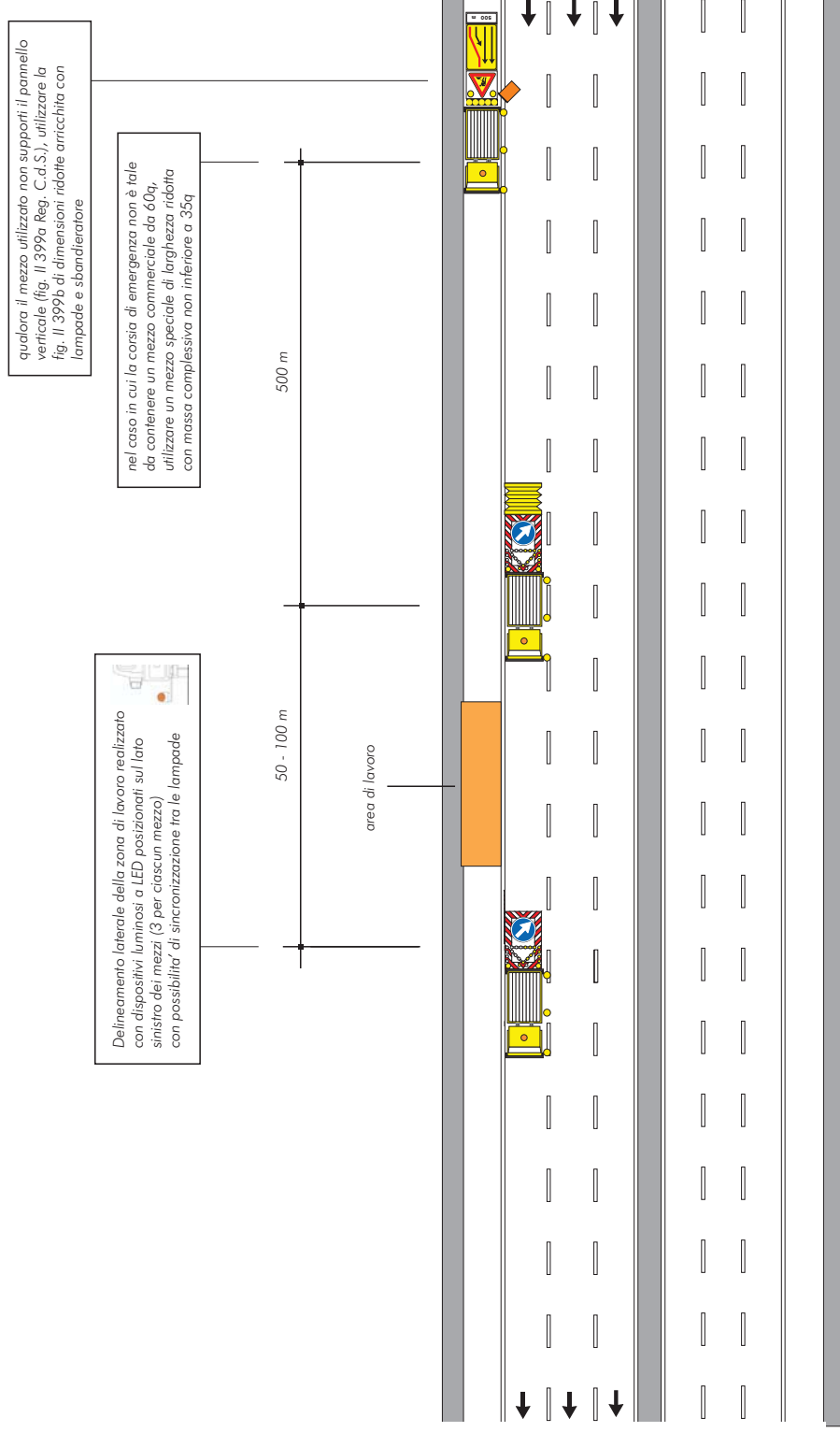

VEICOLI OPERATIVI IN LENTO MOVIMENTO SULLA CORSIA DI EMERGENZA

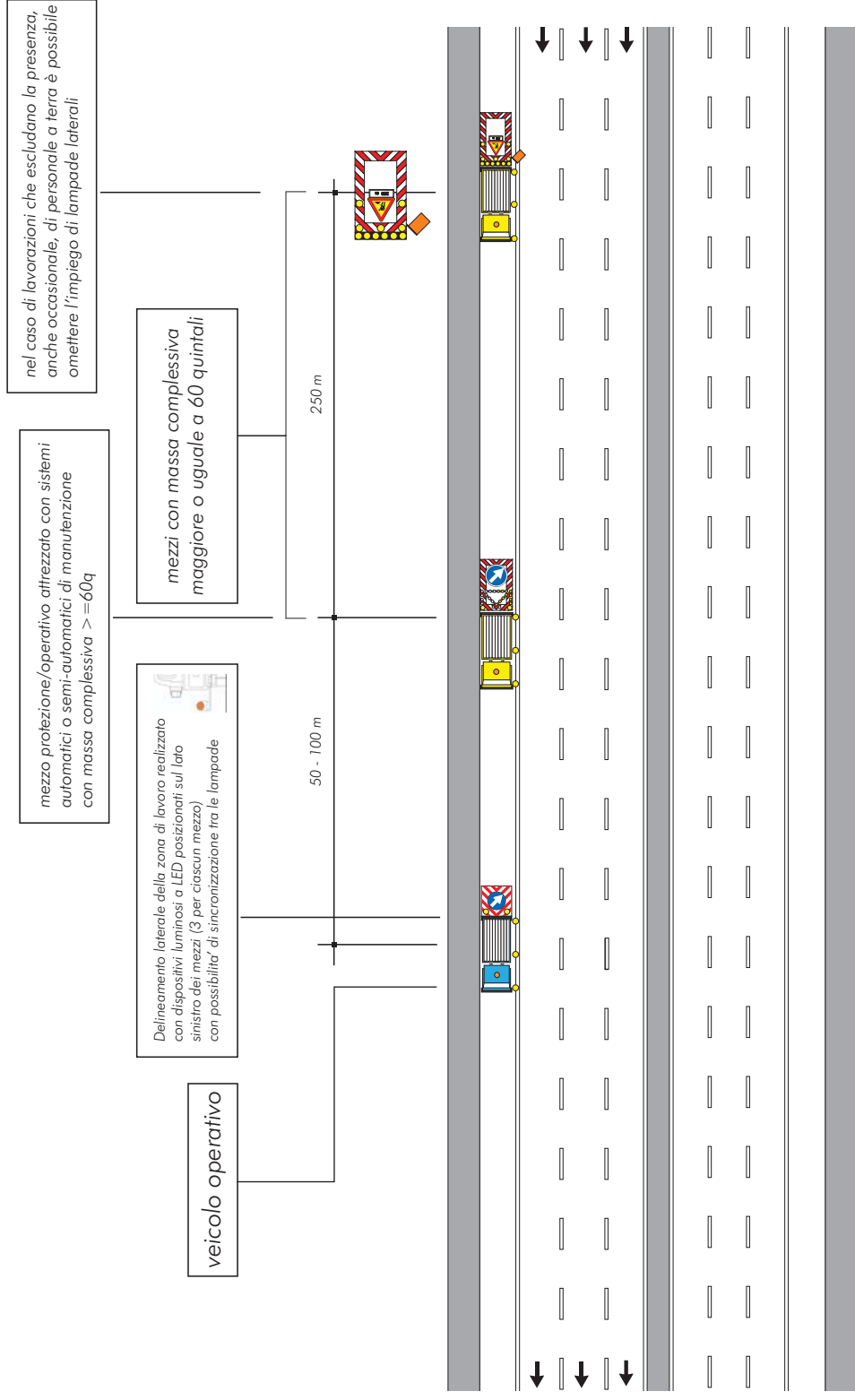

VEICOLI OPERATIVI IN LENTO MOVIMENTO SULLA CORSIA DI EMERGENZA CON LARGHEZZA RIDOTTA (o comunque tale da non contenere i veicoli operativi e/o di protezione)

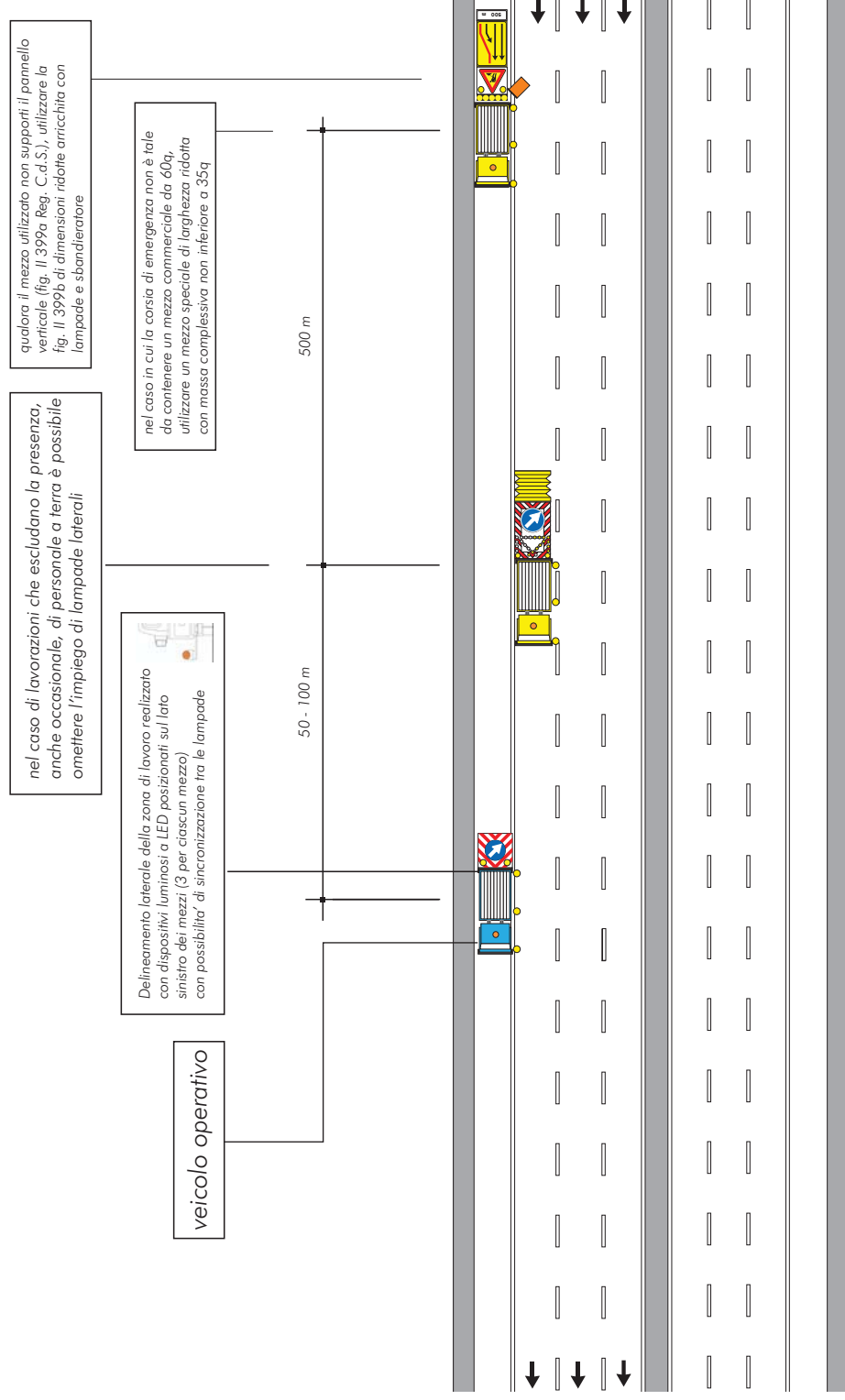

SEGNALETICA MOBILE A PROTEZIONE DI VEICOLI SPECIALI IMPIEGATI PER LAVORI, CONTROLLI, SONDAGGI E VERIFICHE DI RAPIDA ESECUZIONE, CHIUSURA DELLA CORSIA DI MARCIA

Schema

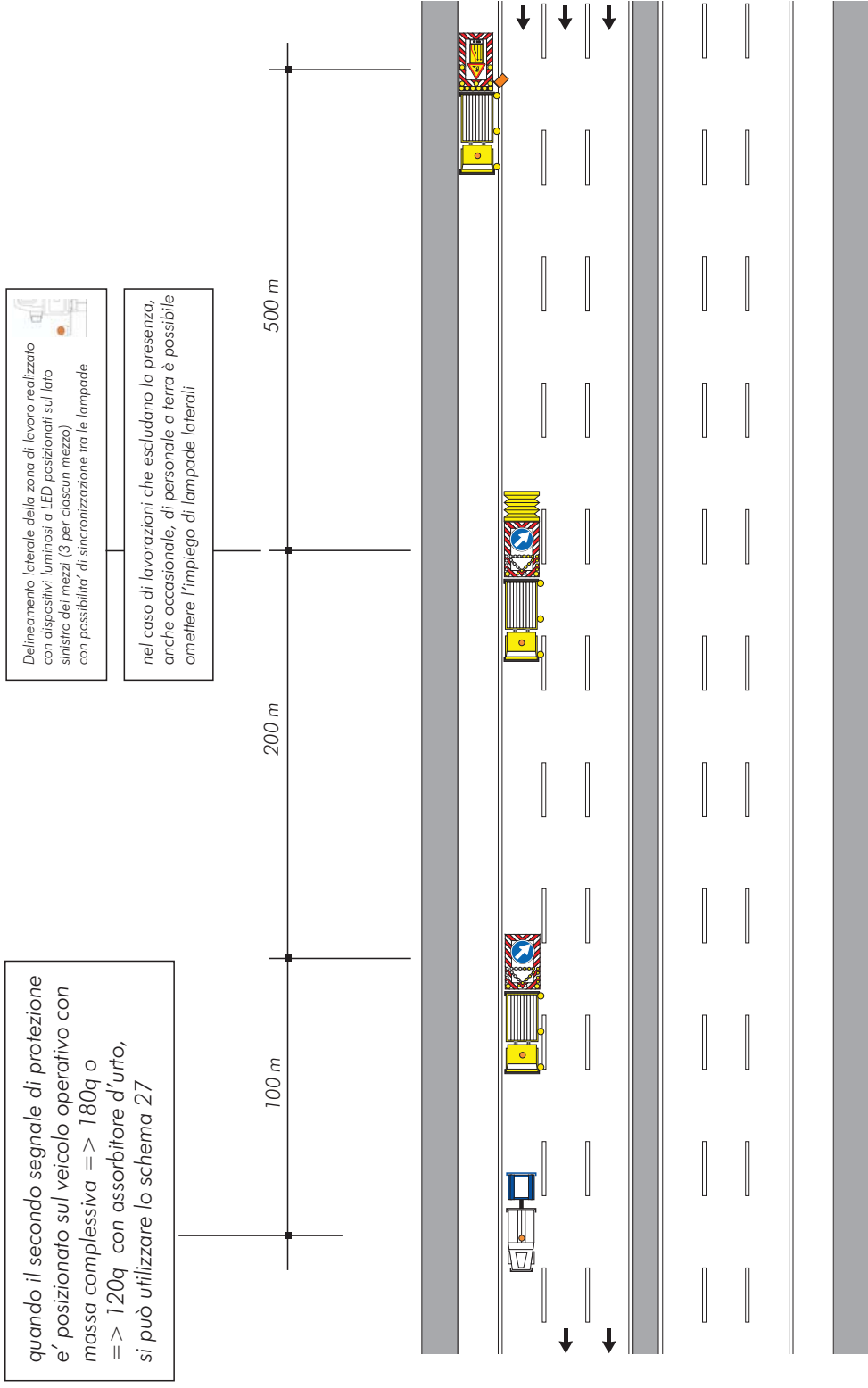

SEGNALETICA MOBILE A PROTEZIONE DI VEICOLI SPECIALI IMPIEGATI PER LAVORI, CONTROLLI, SONDAGGI E VERIFICHE DI RAPIDA ESECUZIONE, CHIUSURA DELLA CORSIA DI MARCIA (CARREGGIATA CON CORSIA DI EMERGENZA RIDOTTA)

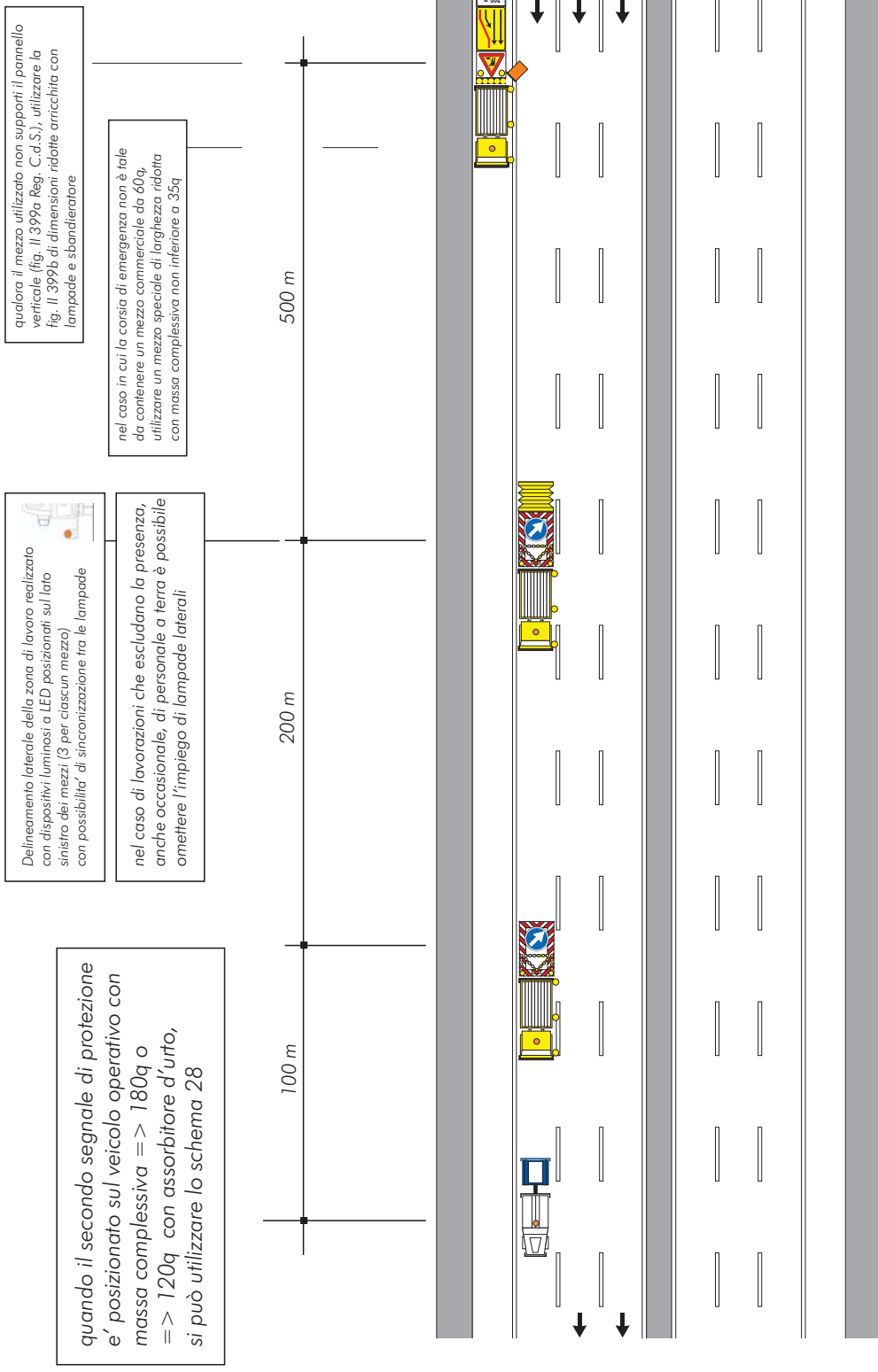

SEGNALLETICA MOBILE A PROTEZIONE DI VEICOLI SPECIALI IMPIEGATI PER LAVORI, CONTROLLI, SONDAGGI E VERIFICHE DI RAPIDA ESECUZIONE, CHIUSURA DELLA CORSIA DI MARCIA

Schema

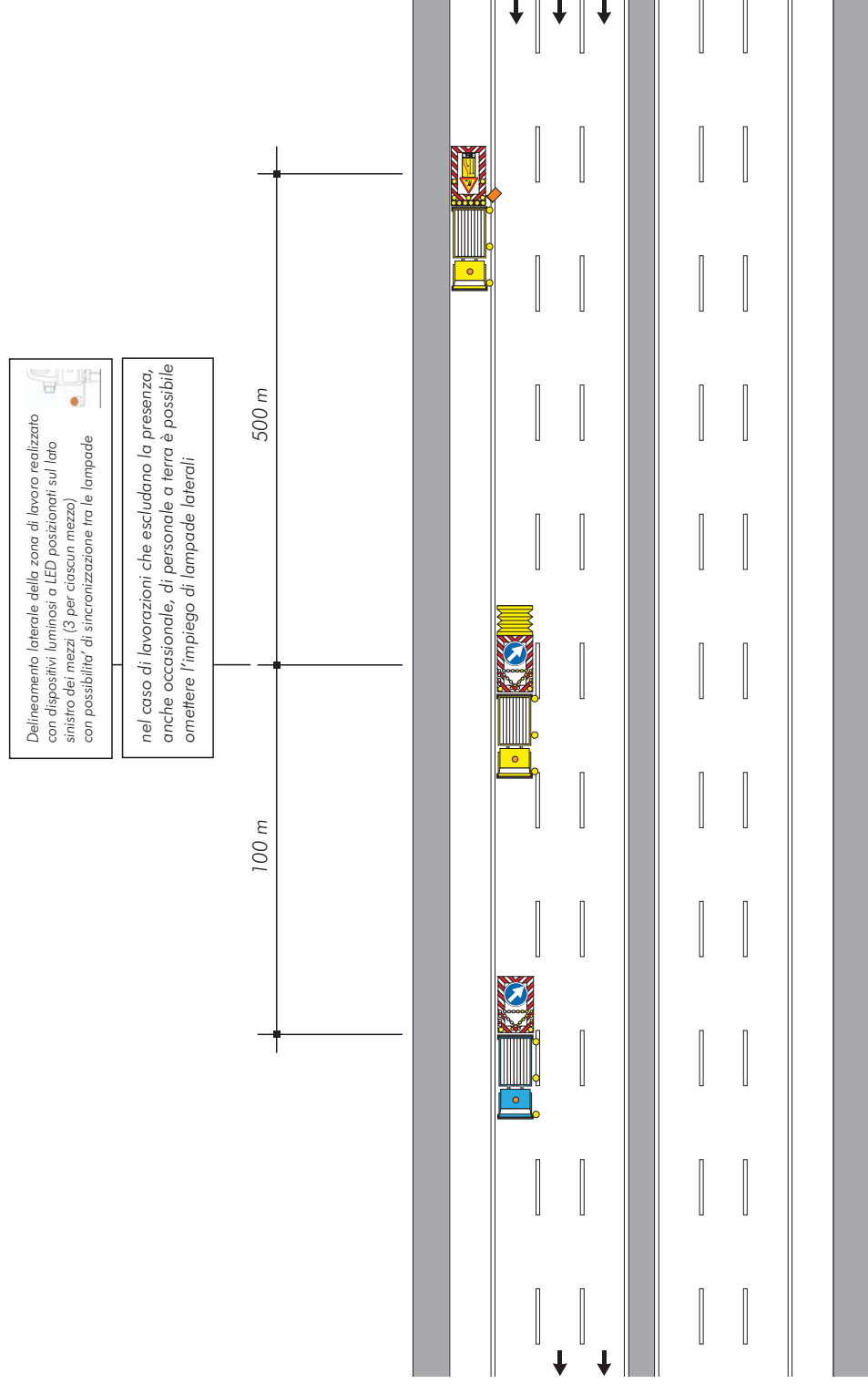

SEGNALETICA MOBILE A PROTEZIONE DI VEICOLI SPECIALI IMPIEGATI PER LAVORI, CONTROLLI, SONDAGGI E VERIFICHE DI RAPIDA ESECUZIONE, CHIUSURA DELLA CORSIA DI MARCIA (CARREGGIATA CON CORSIA DI EMERGENZA RIDOTTA)

Schema

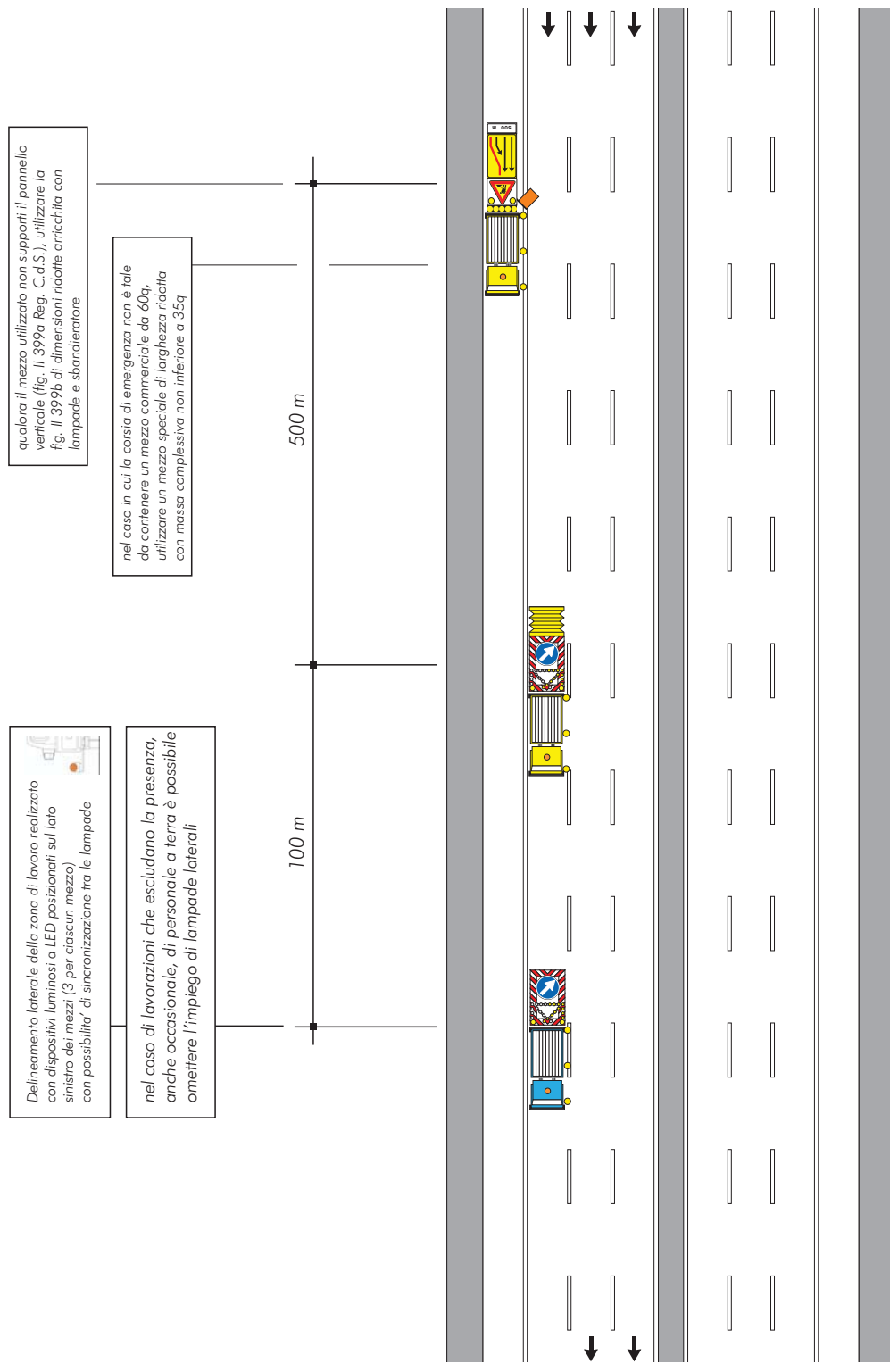

SEGNALETICA MOBILE A PROTEZIONE DI VEICOLI SPECIALI IMPIEGATI PER LAVORI, CONTROLLI, SONDAGGI E VERIFICHE DI RAPIDA ESECUZIONE, CHIUSURA DELLA CORSIA DI SORPASSO

Schema

quando il secondo segnale di protezione è posizionato sul veicolo operativo con massa complessiva $\geq 180q$ o $\geq 180q$ con assorbitore d'urto, si può utilizzare lo schema 31

Delineamento laterale della zona di lavoro realizzato con dispositivi luminosi a LED posizionati sul lato sinistro dei mezzi (3 per ciascun mezzo) con possibilità di sincronizzazione tra le lampade

nel caso di lavorazioni che escludano la presenza, anche occasionale, di personale a terra è possibile omettere l'impiego di lampade laterali

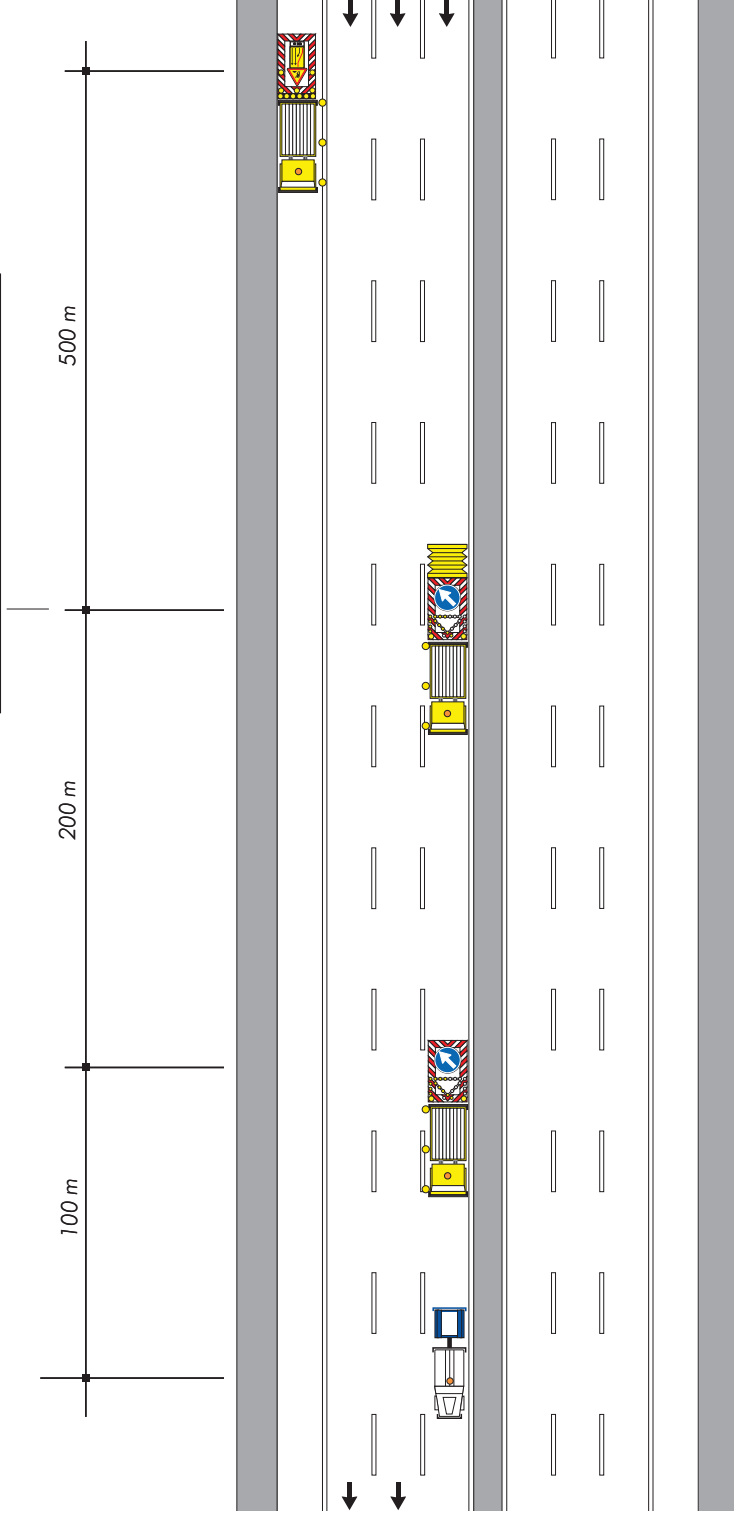

SEGNALETICA MOBILE A PROTEZIONE DI VEICOLI SPECIALI IMPIEGATI PER LAVORI, CONTROLLI, SONDAGGI E VERIFICHE DI RAPIDA ESECUZIONE, CHIUSURA DELLA CORSIA DI SORPASSO (CARREGGIATA CON CORSIA DI EMERGENZA RIDOTTA)

quando il secondo segnale di protezione e' posizionato sul veicolo operativo con massa complessiva $\geq 180q$ o $\geq 180q$ con assorbitore d'urto, si puo' utilizzare lo schema 32

Delineamento laterale della zona di lavoro realizzato con dispositivi luminosi a LED posizionati sul lato sinistro dei mezzi (3 per ciascun mezzo) con possibilita' di sincronizzazione fra le lampade

nel caso di lavorazioni che escludano la presenza, anche occasionale, di personale a terra è possibile omettere l'impiego di lampade laterali

qualora il mezzo utilizzato non supporti il pannello verticale (fig. Il 399a Reg. C.d.S.), utilizzare la fig. Il 399b di dimensioni ridotte arricchita con lampade

nel caso in cui la corsia di emergenza non è tale da contenere un mezzo commerciale da 60q, utilizzare un mezzo speciale di larghezza ridotta con massa complessiva non inferiore a 35q

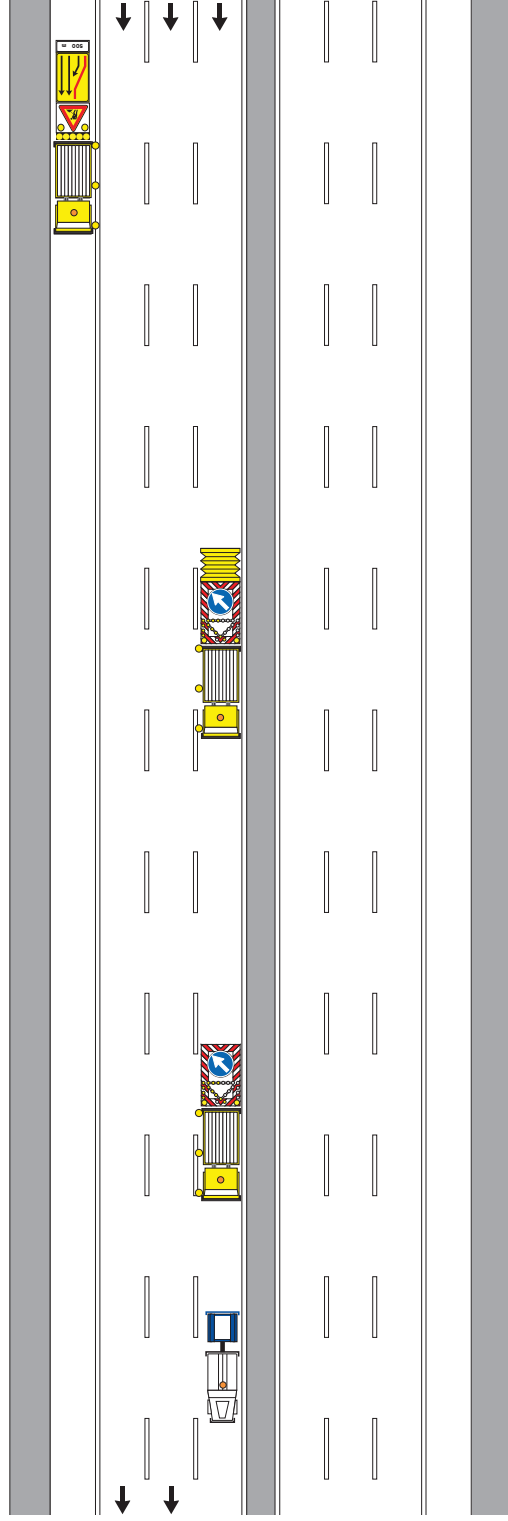
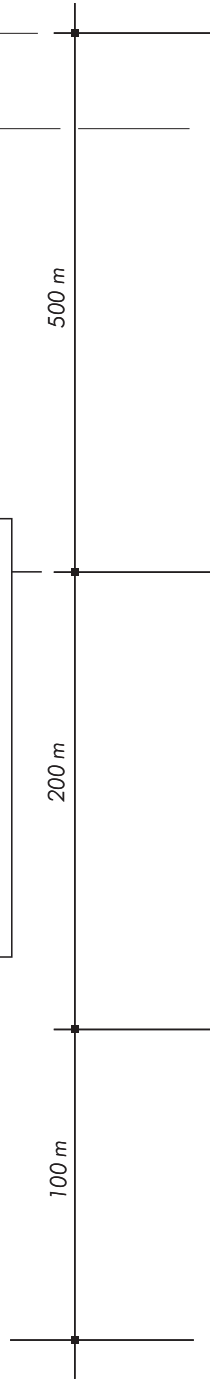

SEGNALETICA MOBILE A PROTEZIONE DI VEICOLI SPECIALI IMPIEGATI PER LAVORI, CONTROLLI, SONDAGGI E VERIFICHE DI RAPIDA ESECUZIONE, CHIUSURA DELLA CORSIA DI SORPASSO

Schema

 Delineamento laterale della zona di lavoro realizzato con dispositivi luminosi a LED posizionati sul lato sinistro dei mezzi (3 per ciascun mezzo) con possibilità di sincronizzazione tra le lampade

nel caso di lavorazioni che escludano la presenza, anche occasionale, di personale a terra è possibile omettere l'impiego di lampade laterali

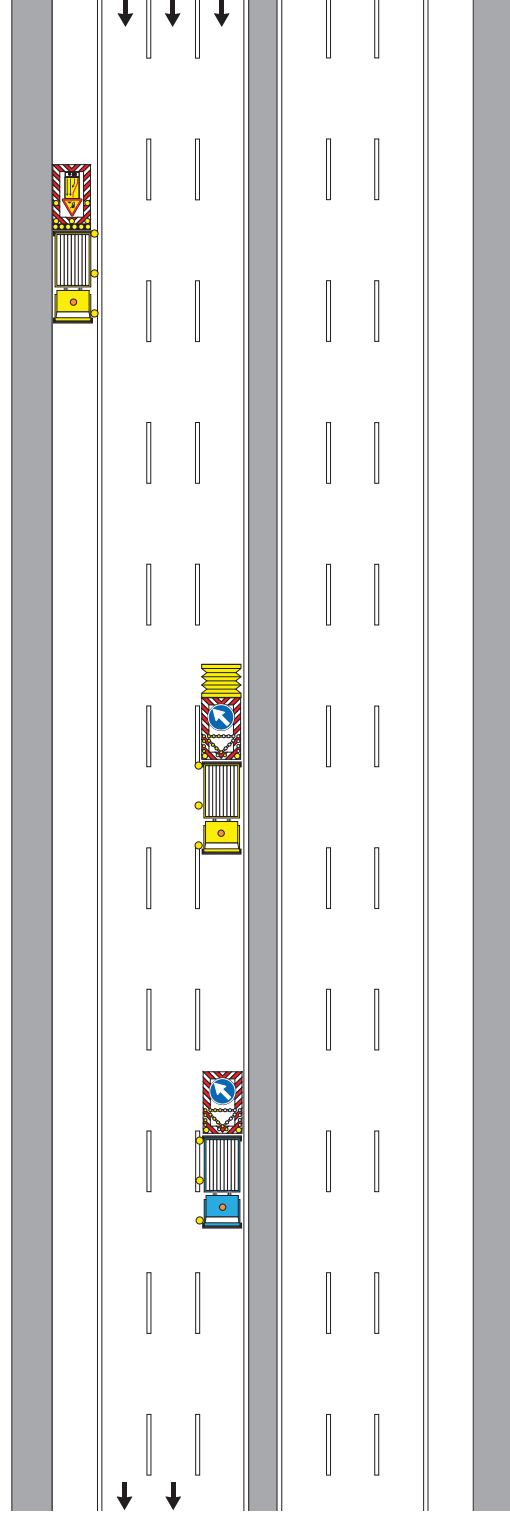
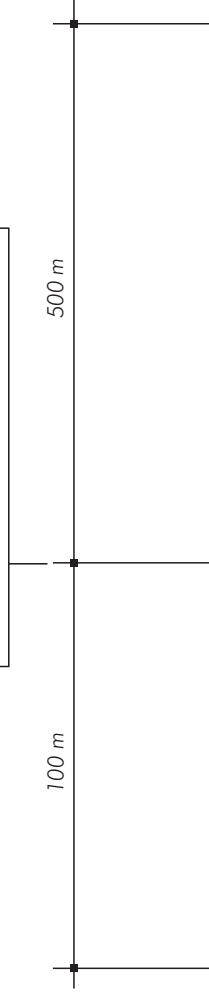

SEGNALETICA MOBILE A PROTEZIONE DI VEICOLI SPECIALI IMPIEGATI PER LAVORI, CONTROLLI, SONDAGGI E VERIFICHE DI RAPIDA ESECUZIONE, CHIUSURA DELLA CORSIA DI SORPASSO (CARREGGIATA CON CORSIA DI EMERGENZA RIDOTTA)

Schema

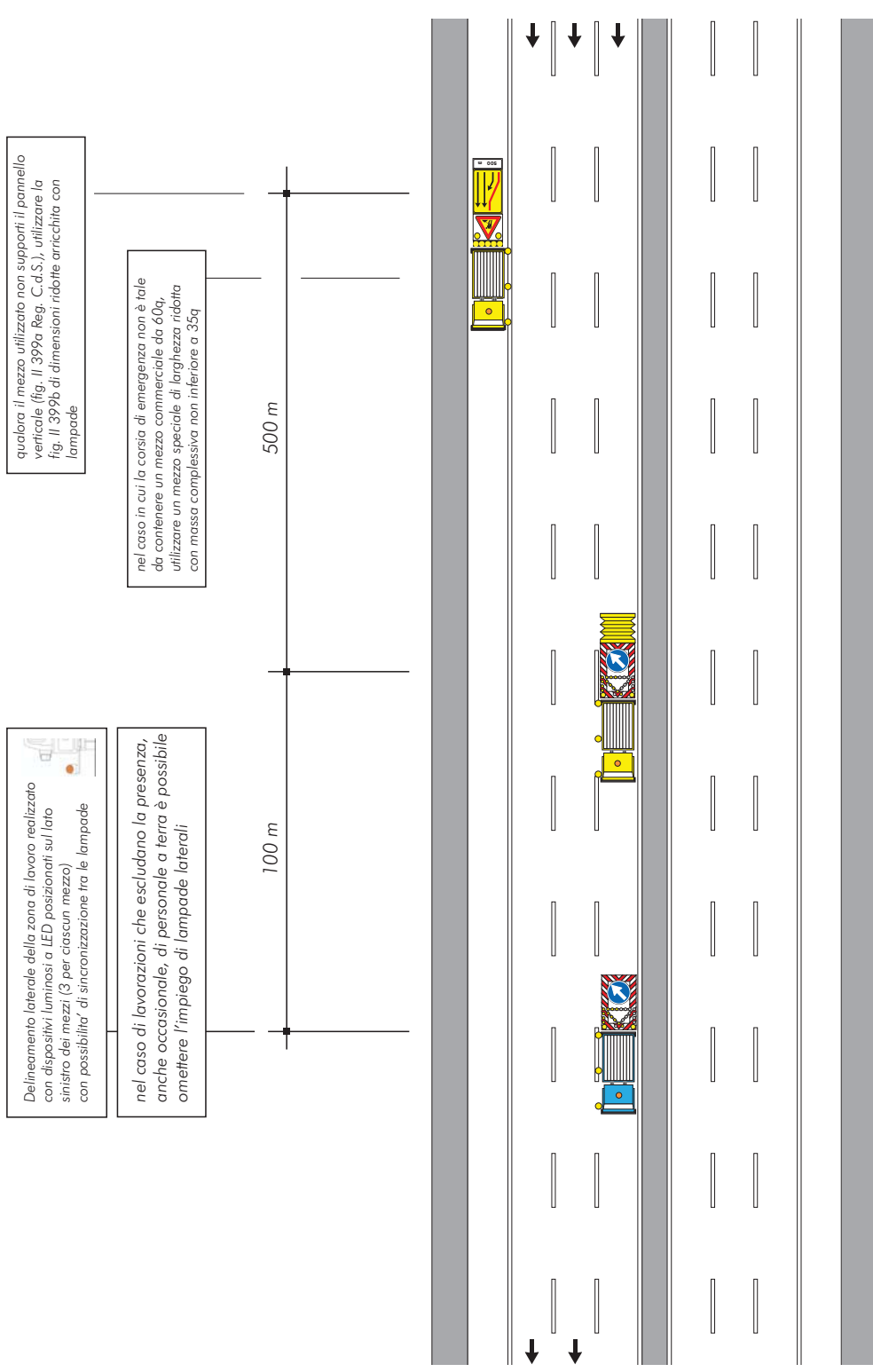

CANTIERE IN LENTO AVANZAMENTO, CHIUSURA DELLA CORSIA DI MARCIA

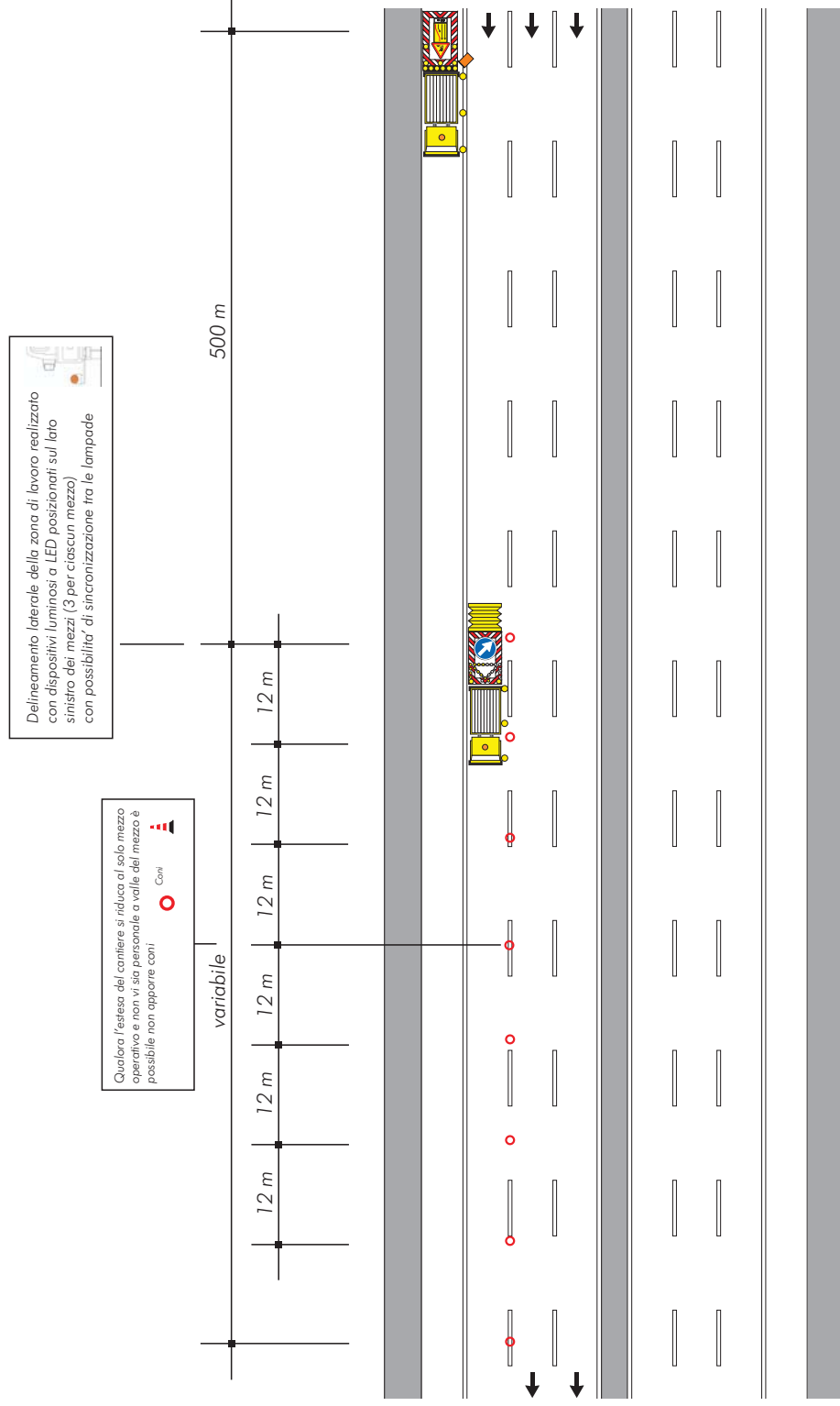

CANTIERE IN LENTO AVANZAMENTO, CHIUSURA DELLA CORSIA DI MARCIA (CARREGGIATA CON CORSIA DI EMERGENZA RIDOTTA)

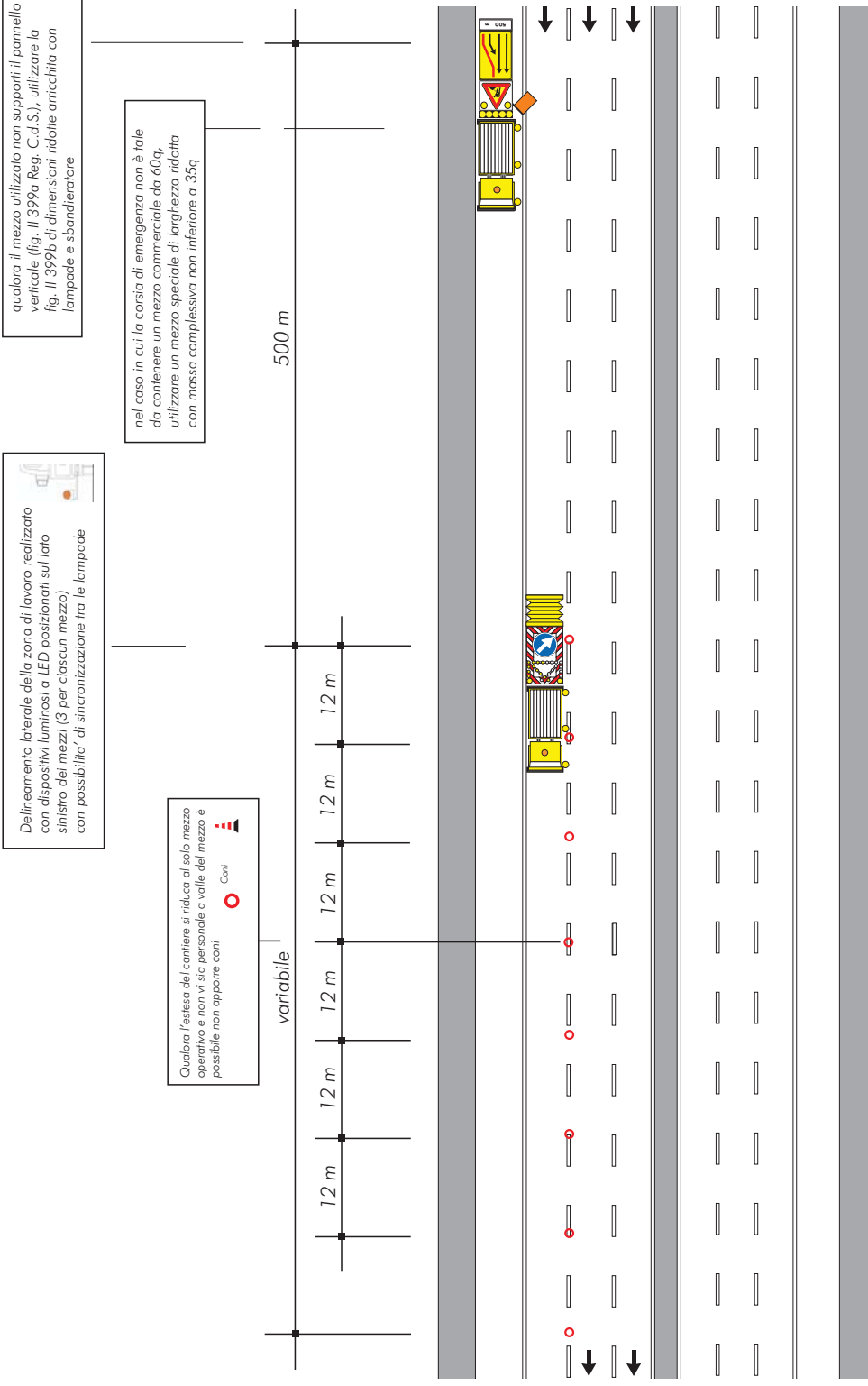

CANTIERE IN LENTO AVANZAMENTO, CHIUSURA DELLE CORSIE DI MARCIA E CENTRALE

Schema

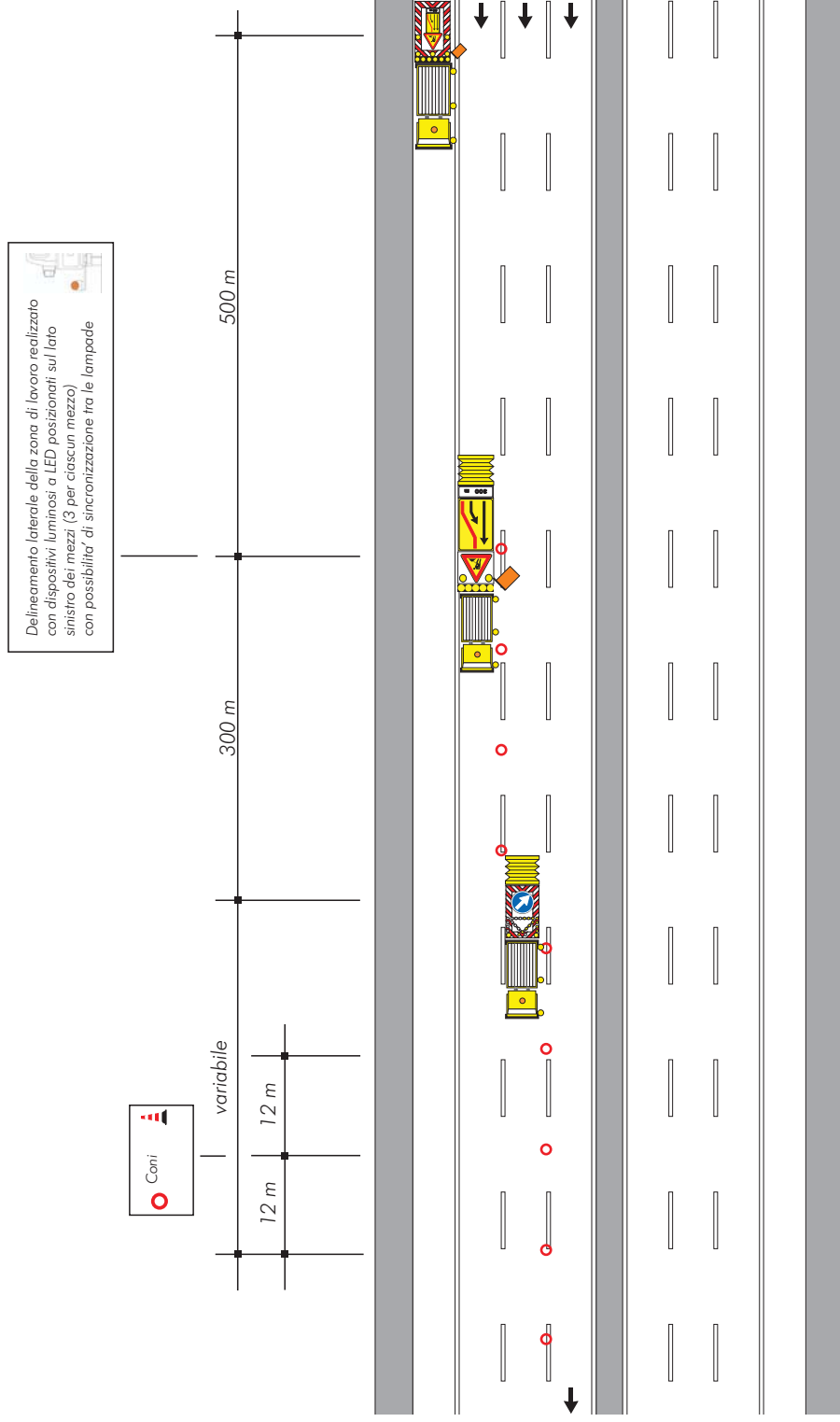

CANTIERE IN LENTO AVANZAMENTO, CHIUSURA DELLE CORSIE DI MARCIA E CENTRALE (CARREGGIATA CON CORSIA DI EMERGENZA RIDOTTA)

Schema

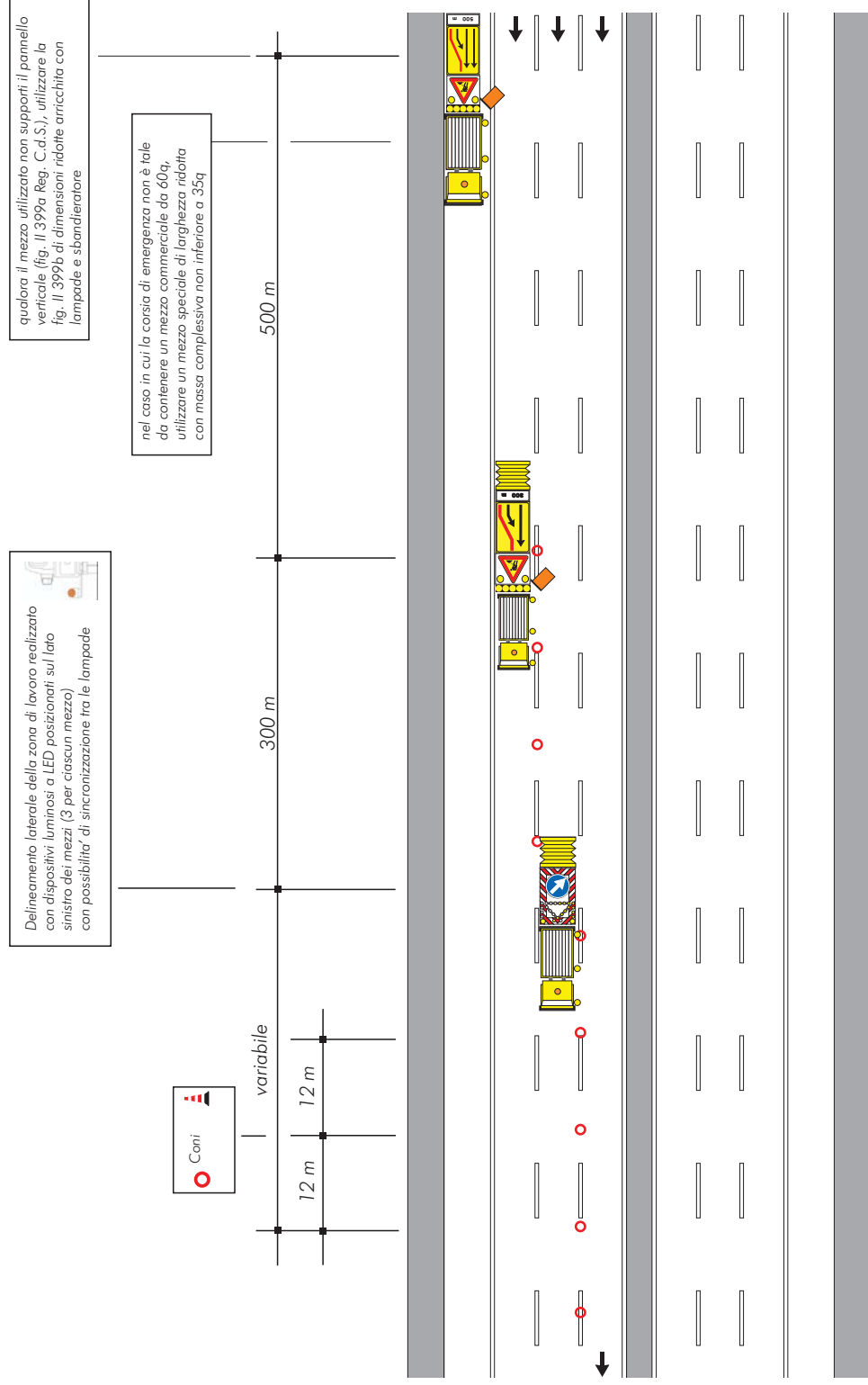

CANTIERE IN LENTO AVANZAMENTO, CHIUSURA DELLA CORSIA DI SORPASSO

Schema

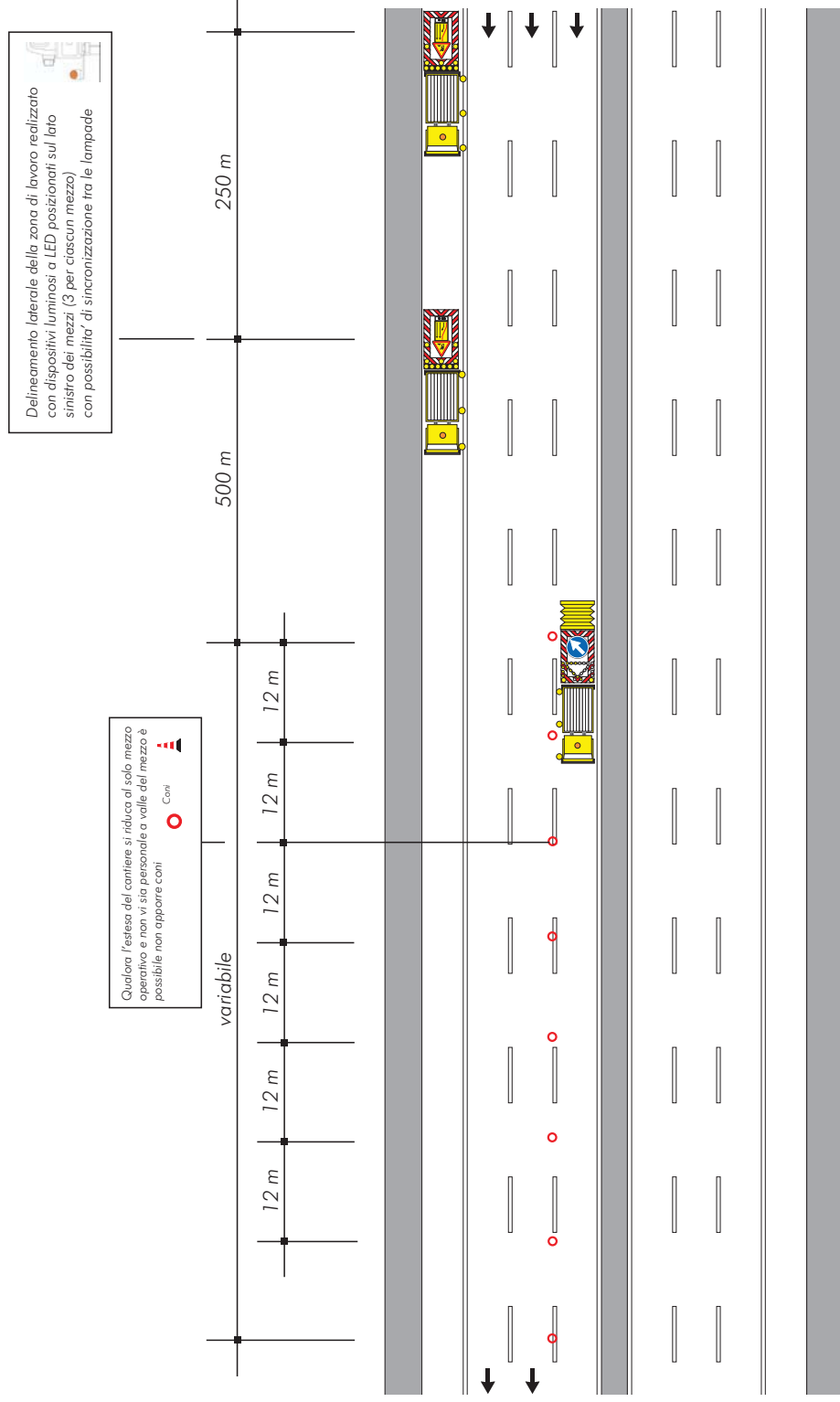

CANTIERE IN LENTO AVANZAMENTO, CHIUSURA DELLA CORSIA DI SORPASSO CON PRESENZA ESTEMPORANEA DI PERSONALE A TERRA

Schema

Nota: Il presente schema è applicabile in presenza di **almeno 2** mezzi operativi. Tutti i mezzi operativi devono essere sempre distanziati di circa 50 metri l'uno dall'altro

Delimitamento laterale della zona di lavoro realizzato con dispositivi luminosi a LED posizionati sul lato sinistro dei mezzi (3 per ciascun mezzo) con possibilità di sincronizzazione tra le lampade

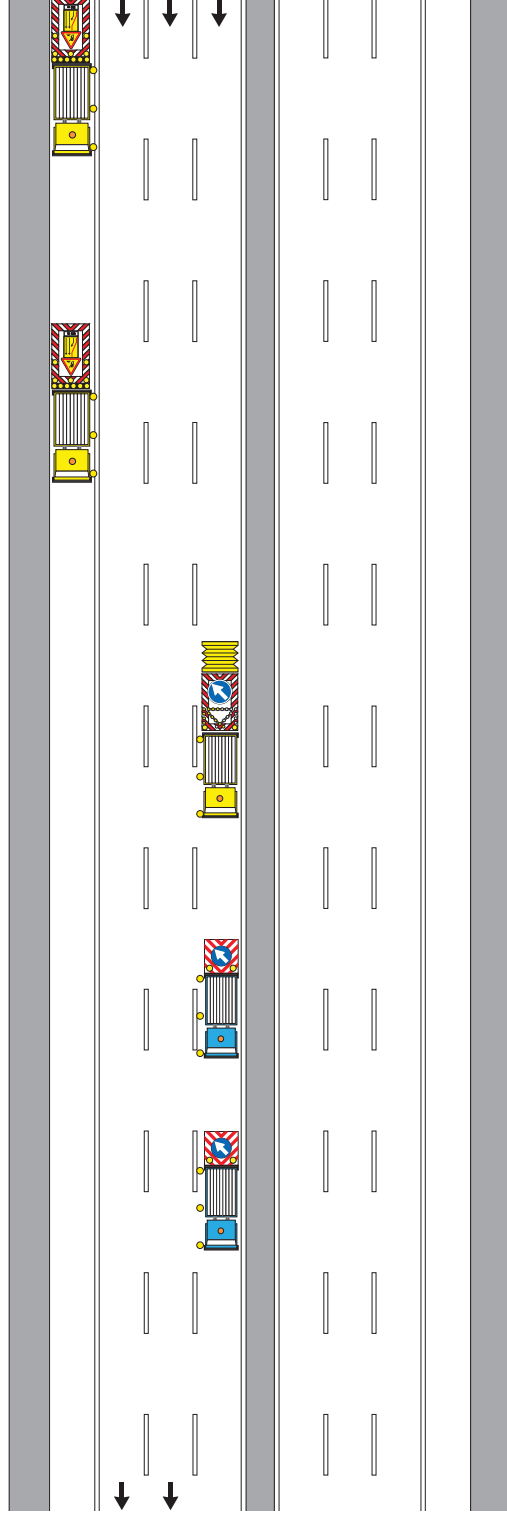
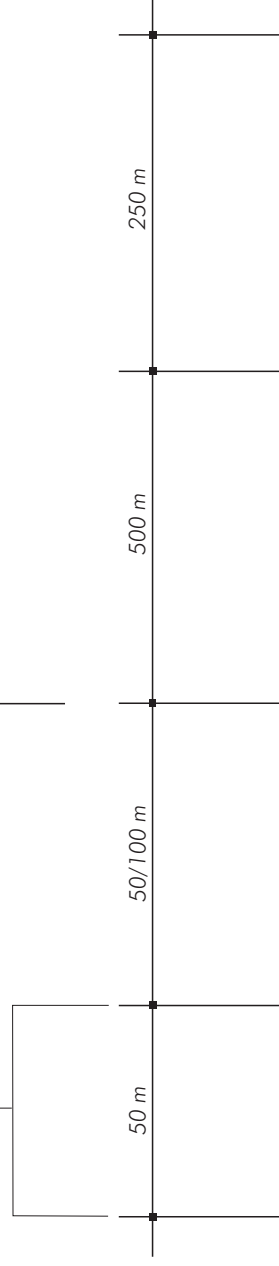

CANTIERE IN LENTO AVANZAMENTO, CHIUSURA DELLA CORSIA DI SOPRASSO (CARREGGIATA CON CORSIA DI EMERGENZA RIDOTTA)

Schema

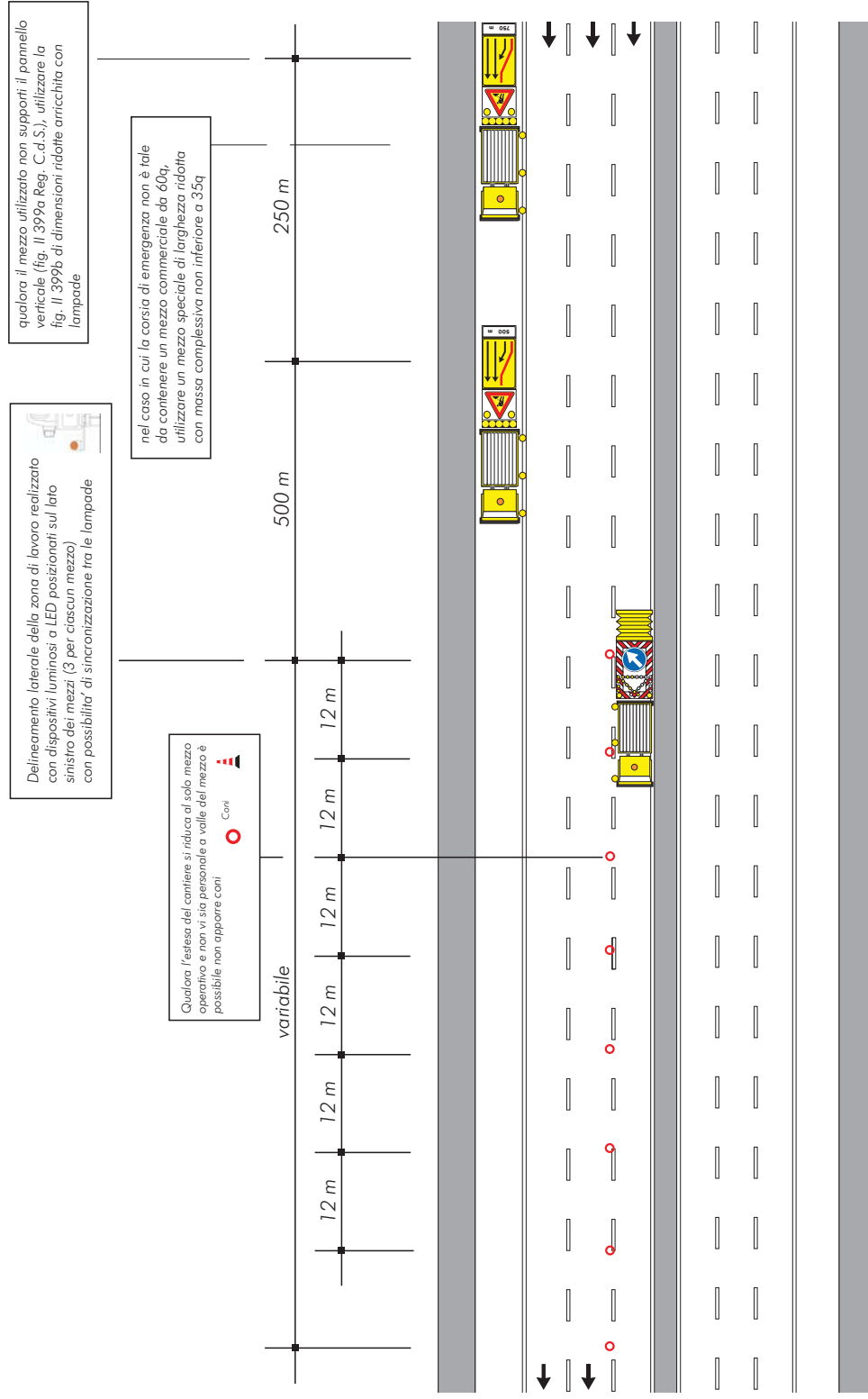

CANTIERE IN LENTO AVANZAMENTO, CHIUSURA DELLA CORSIA DI SORPASSO CON PRESENZA ESTEMPORANEA DI PERSONALE A TERRA (CARREGGIATA CON CORSIA DI EMERGENZA RIDOTTA)

Schema

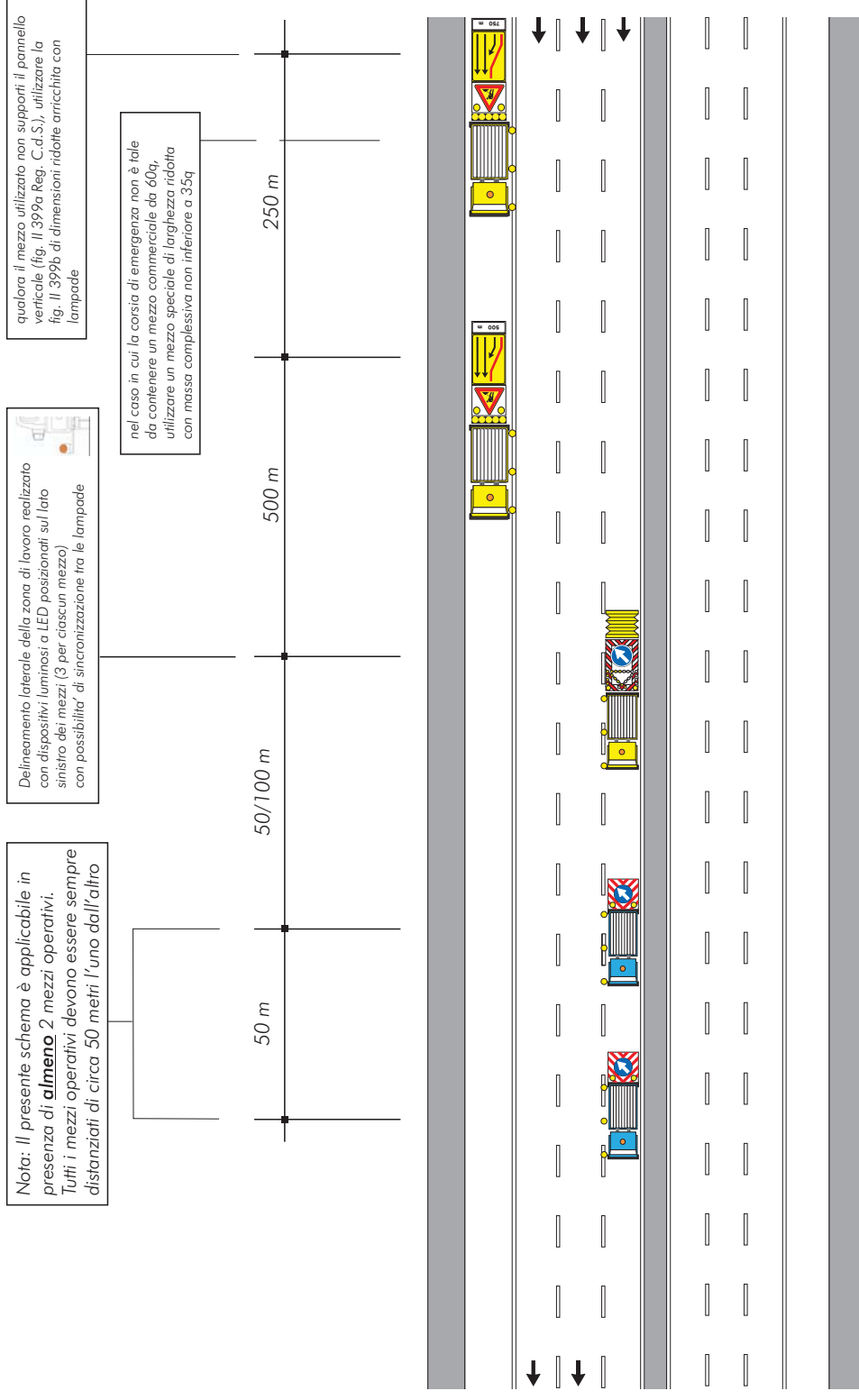

CANTIERE IN LENTO AVANZAMENTO, CHIUSURA DELLA CORSIA DI SORPASSO E CENTRALE

Schema

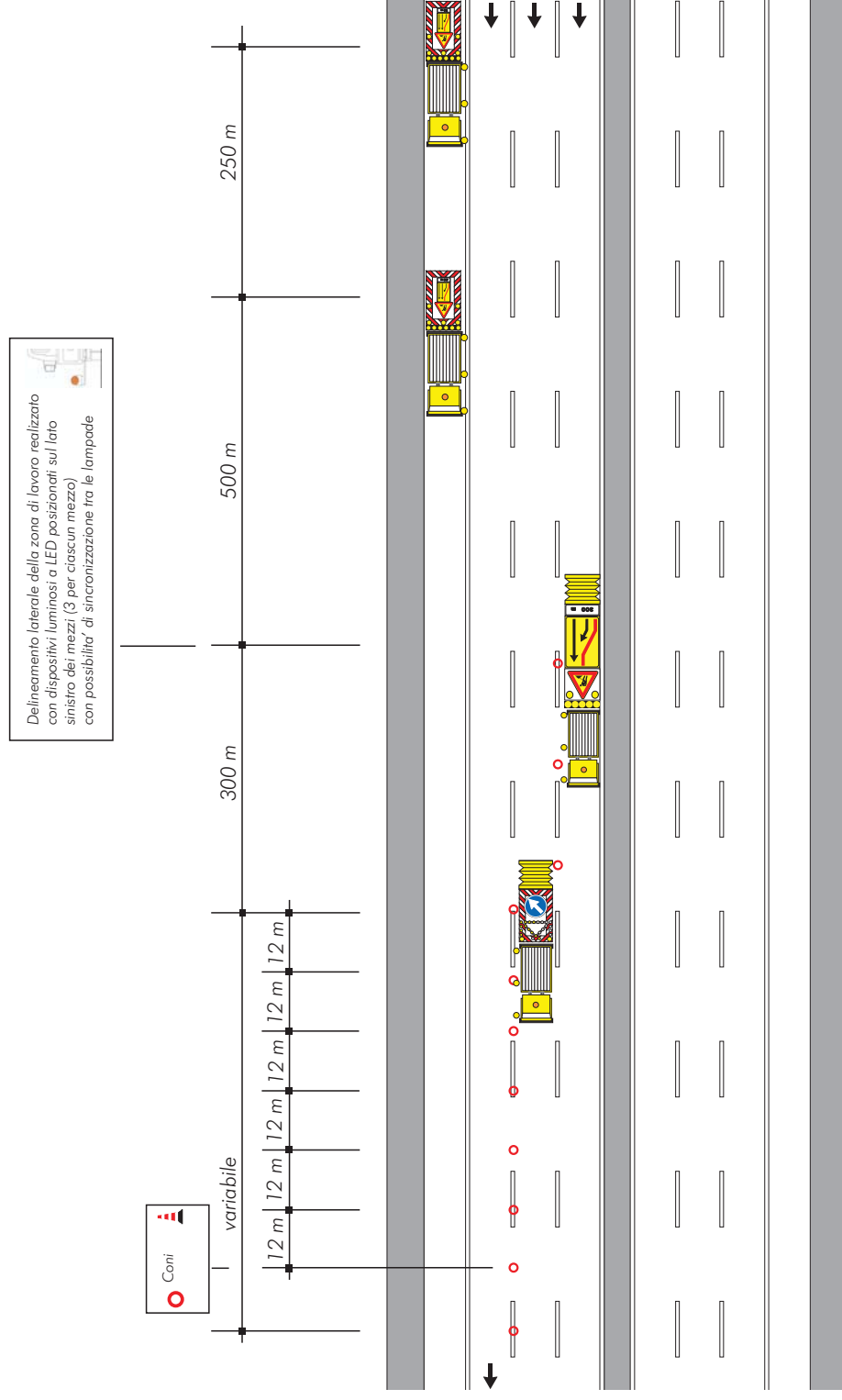

CANTIERE IN LENTO AVANZAMENTO, CHIUSURA DELLA CORSIA DI SORPASSO E CENTRALE (CARREGGIATA CON CORSIA DI EMERGENZA RIDOTTA)

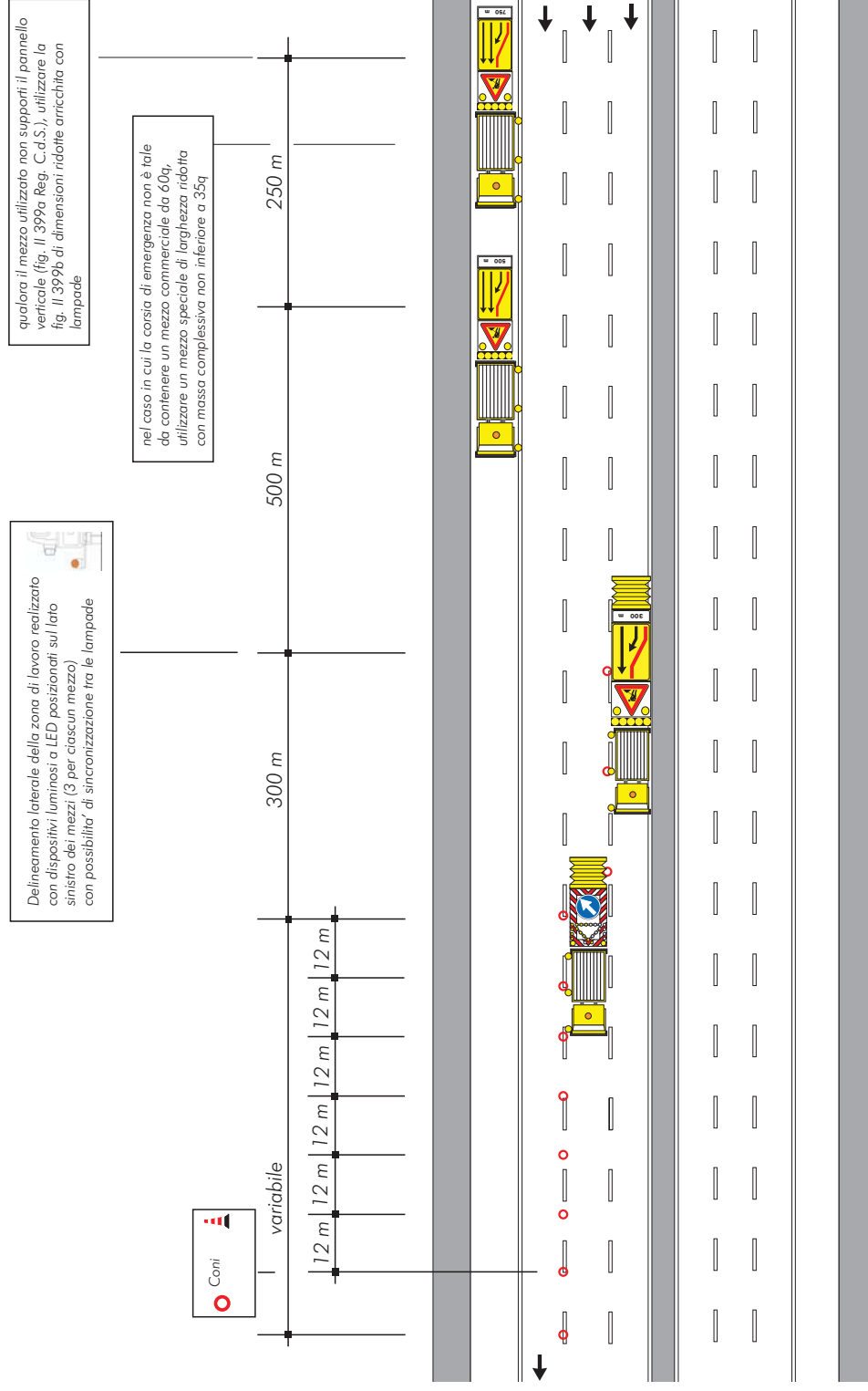

CANTIERI MOBILI AUTOSTRADA A 4 CORSIE

VEICOLI OPERATIVI FERMI O IN LENTO AVANZAMENTO SULLA CORSIA DI EMERGENZA

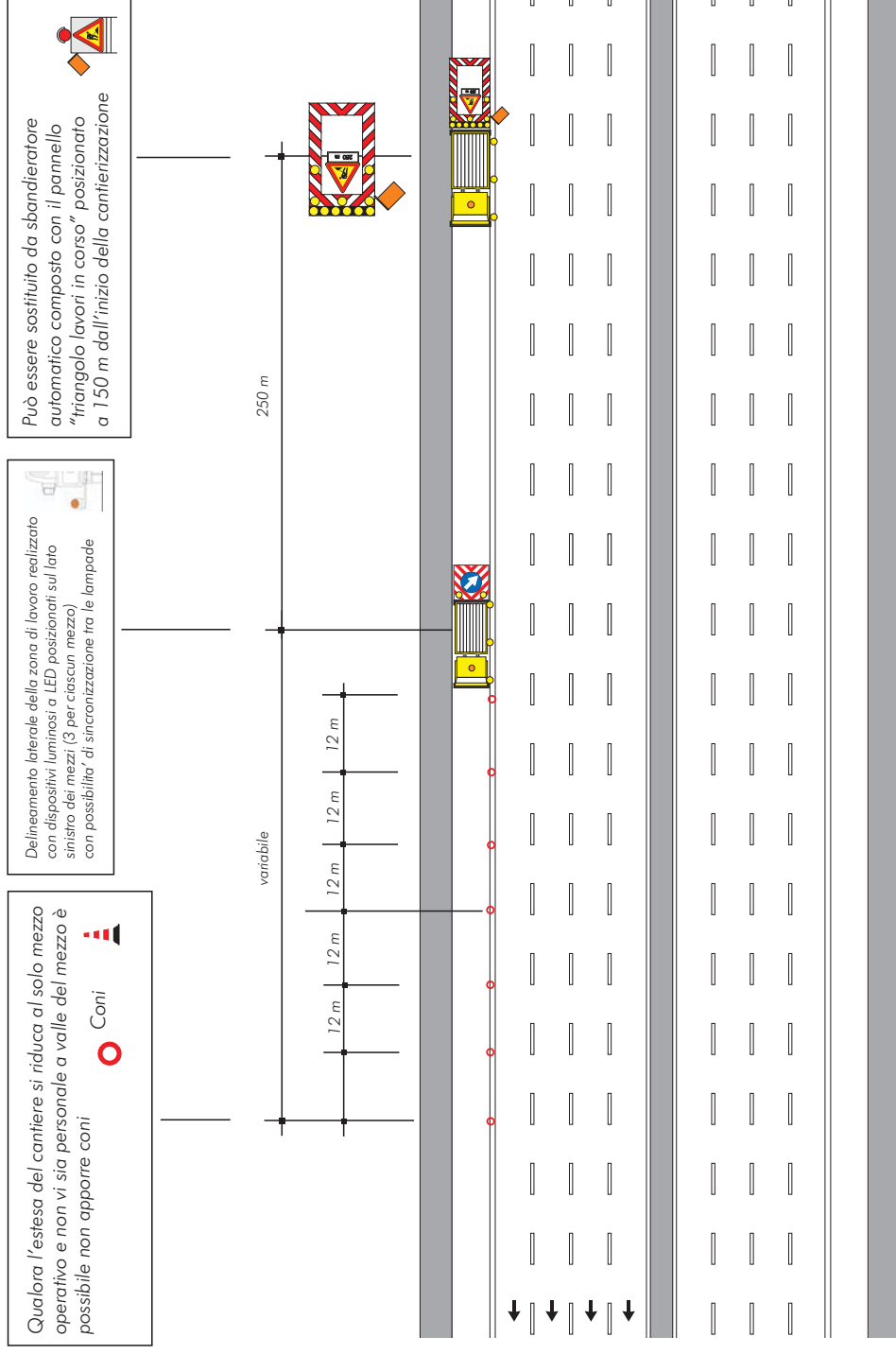

VEICOLI OPERATIVI IN LENTO AVANZAMENTO SULLA CORSIA DI EMERGENZA

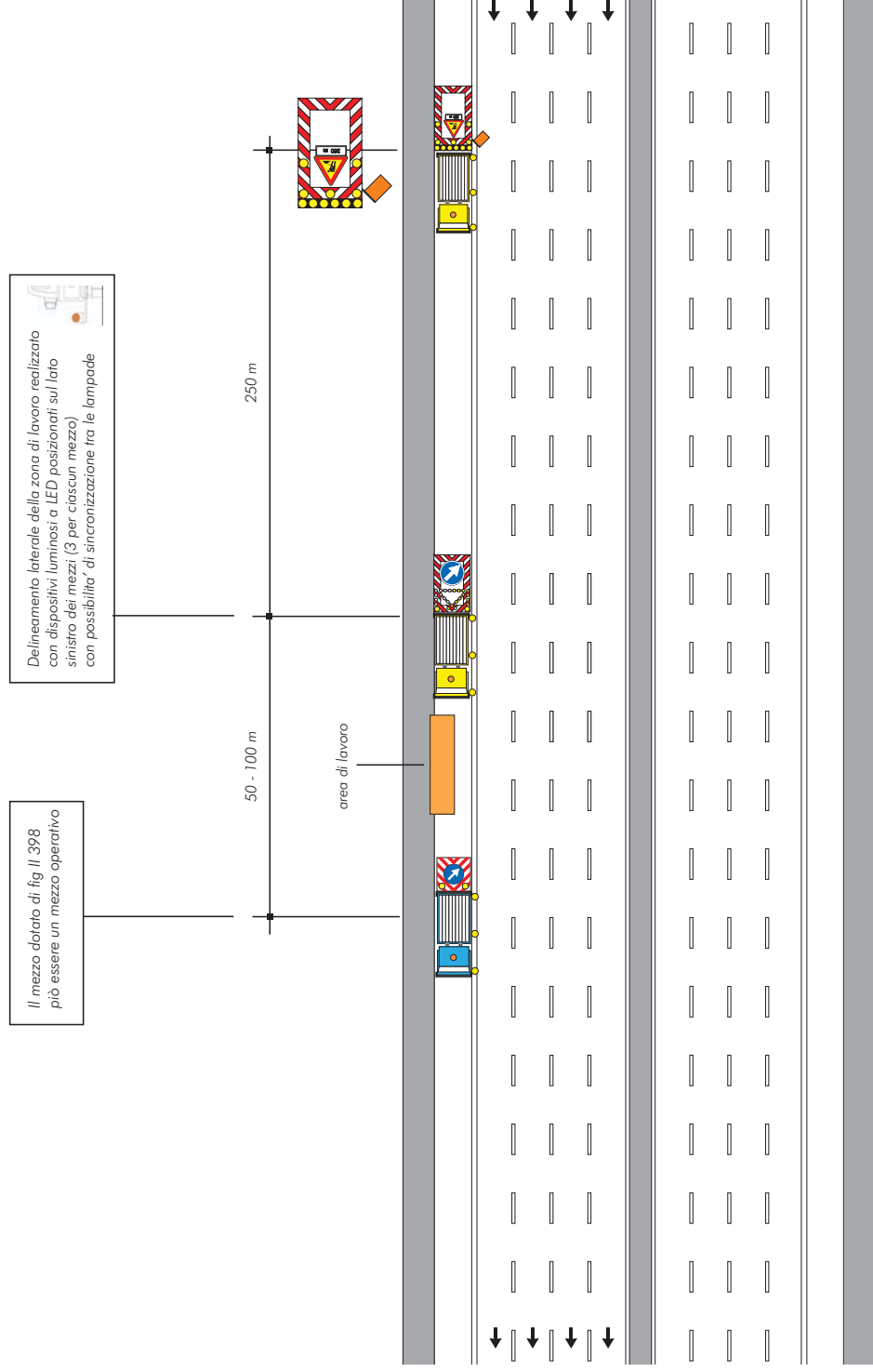

VEICOLI OPERATIVI FERMI O IN LENTO MOVIMENTO SULLA CORSIA DI EMERGENZA

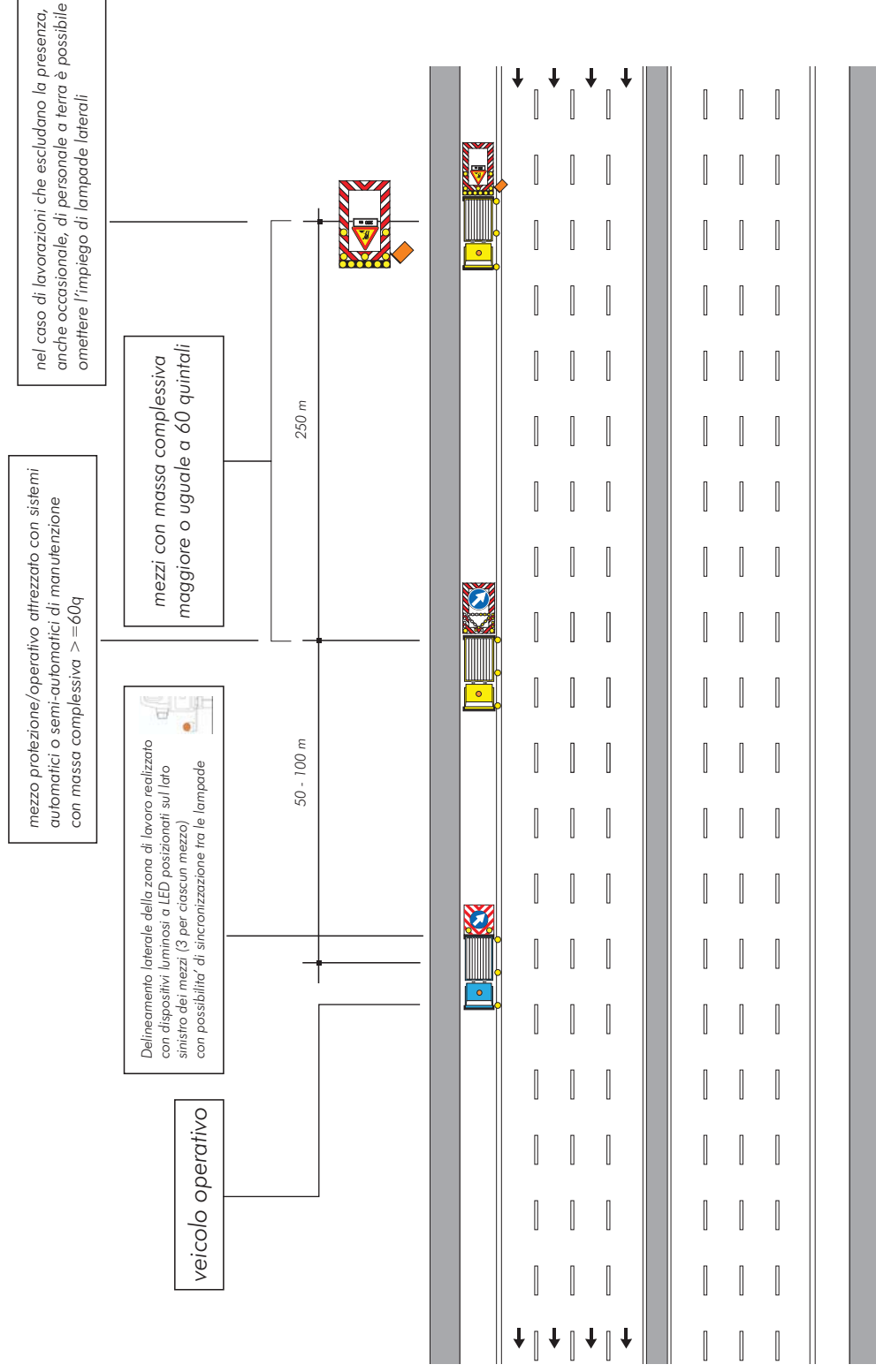

SEGNALETICA MOBILE A PROTEZIONE DI VEICOLI SPECIALI IMPIEGATI PER LAVORI, CONTROLLI, SONDAGGI E VERIFICHE DI RAPIDA ESECUZIONE, CHIUSURA DELLA CORSIA DI MARCIA

Schema

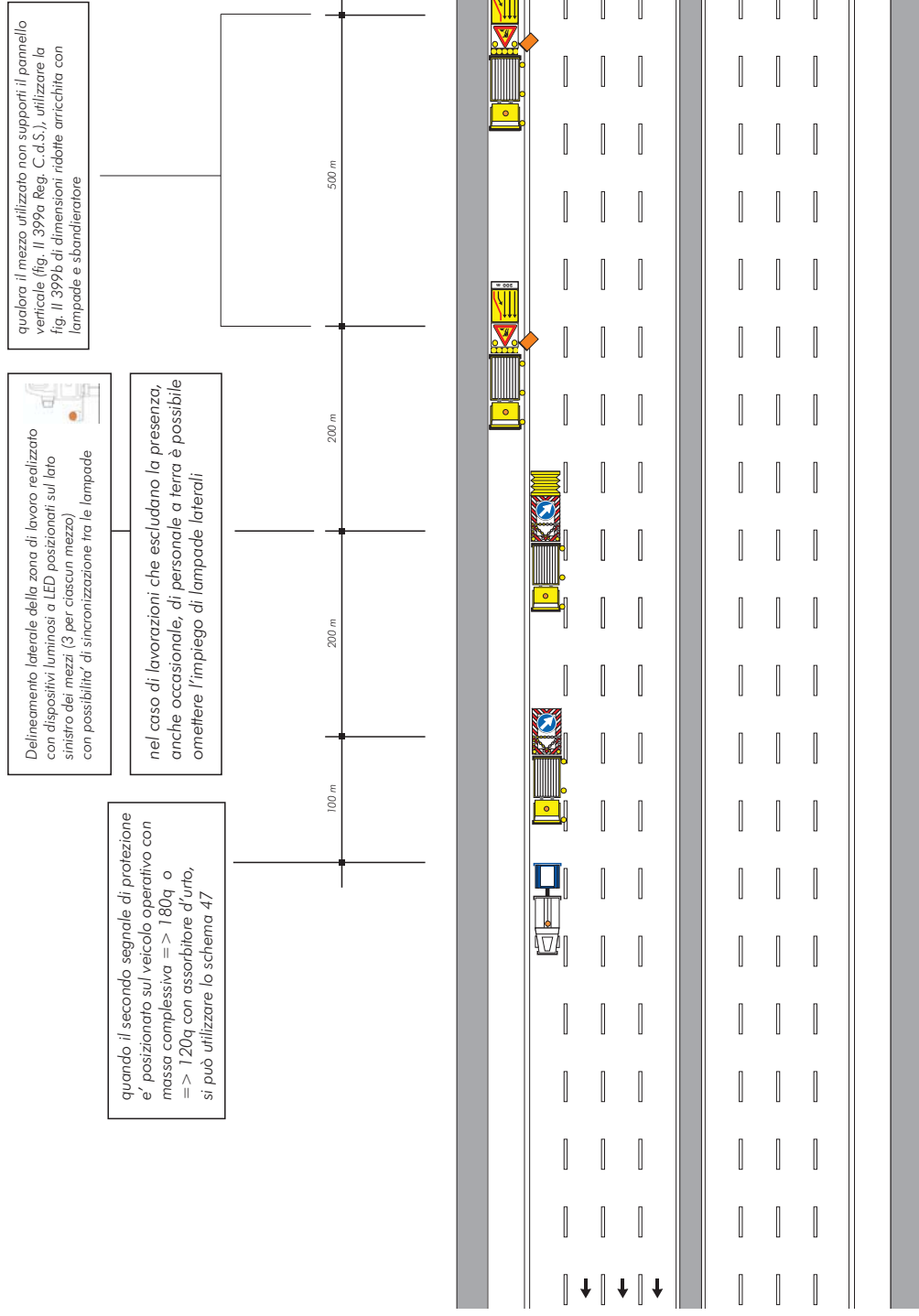

SEGNALETICA MOBILE A PROTEZIONE DI VEICOLI SPECIALI IMPIEGATI PER LAVORI, CONTROLLI, SONDAGGI E VERIFICHE DI RAPIDA ESECUZIONE, CHIUSURA DELLA CORSIA DI MARCIA

Schema

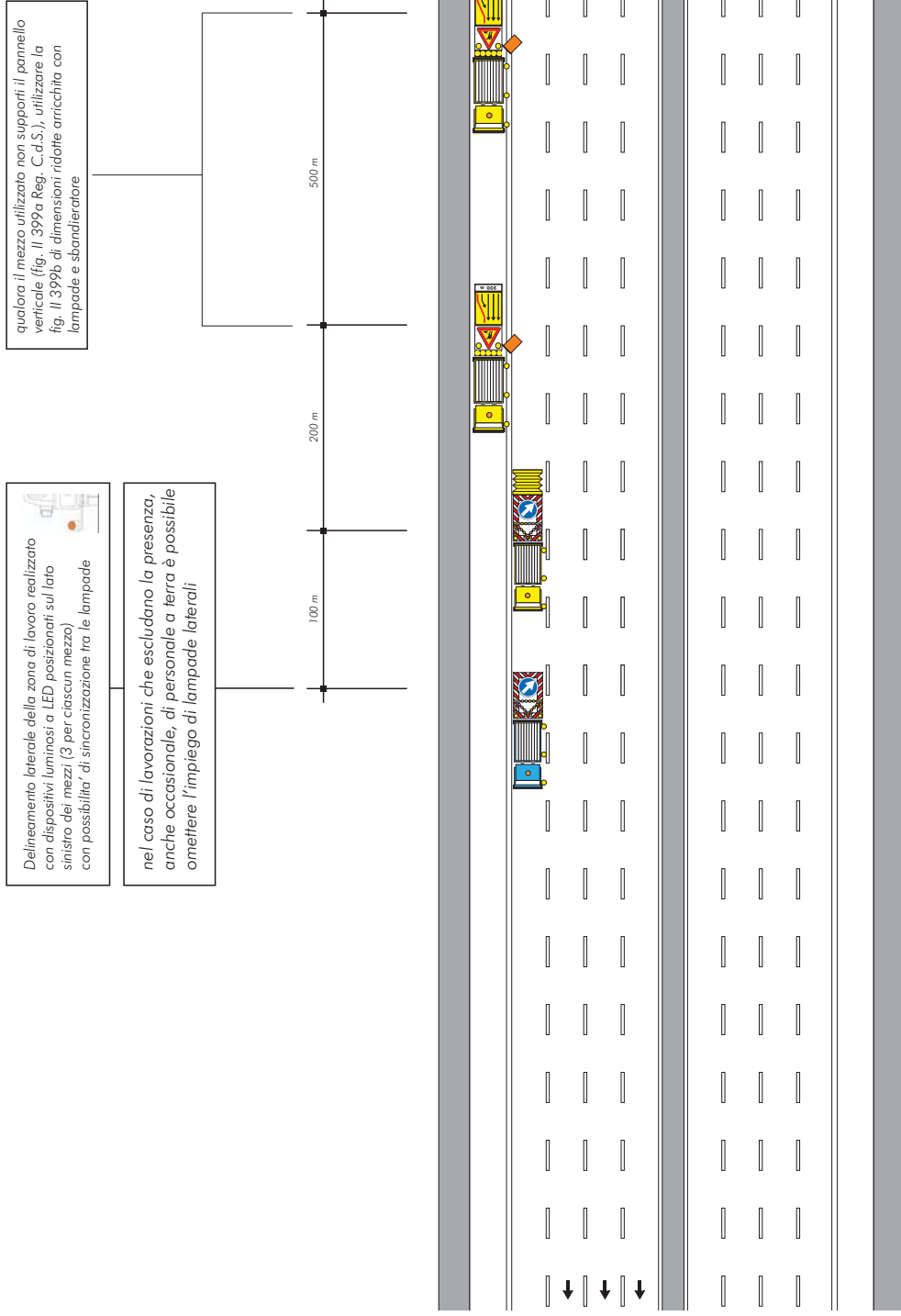

SEGNALETICA MOBILE A PROTEZIONE DI VEICOLI SPECIALI IMPIEGATI PER LAVORI, CONTROLLI, SONDAGGI E VERIFICHE DI RAPIDA ESECUZIONE, CHIUSURA DELLA CORSIA DI MARCIA E CENTRALE ADIACENTE

Schema

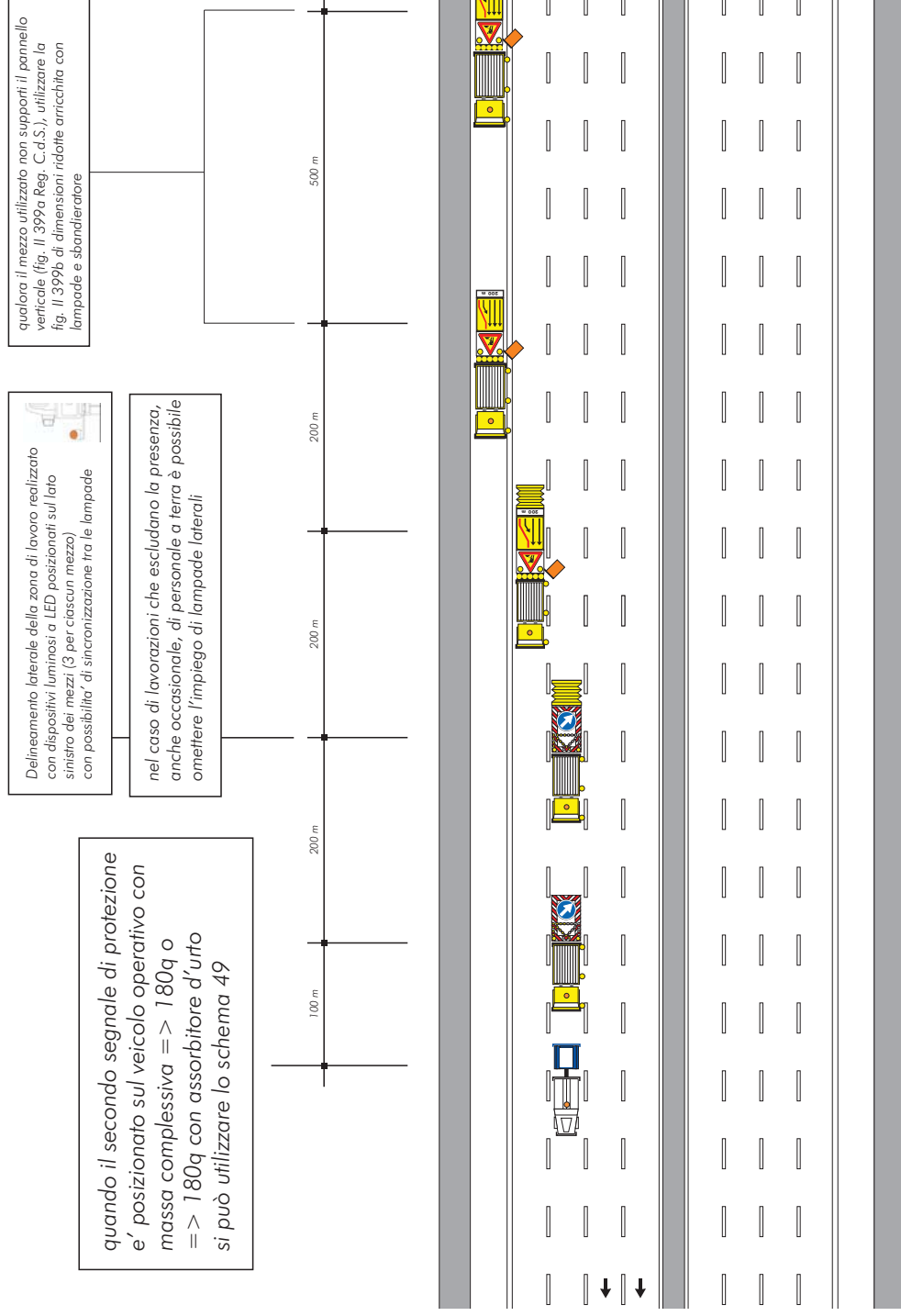

SEGNALETICA MOBILE A PROTEZIONE DI VEICOLI SPECIALI IMPIEGATI PER LAVORI, CONTROLLI, SONDAGGI E VERIFICHE DI RAPIDA ESECUZIONE, CHIUSURA DELLA CORSIA DI MARCIA E CENTRALE ADIACENTE

Schema

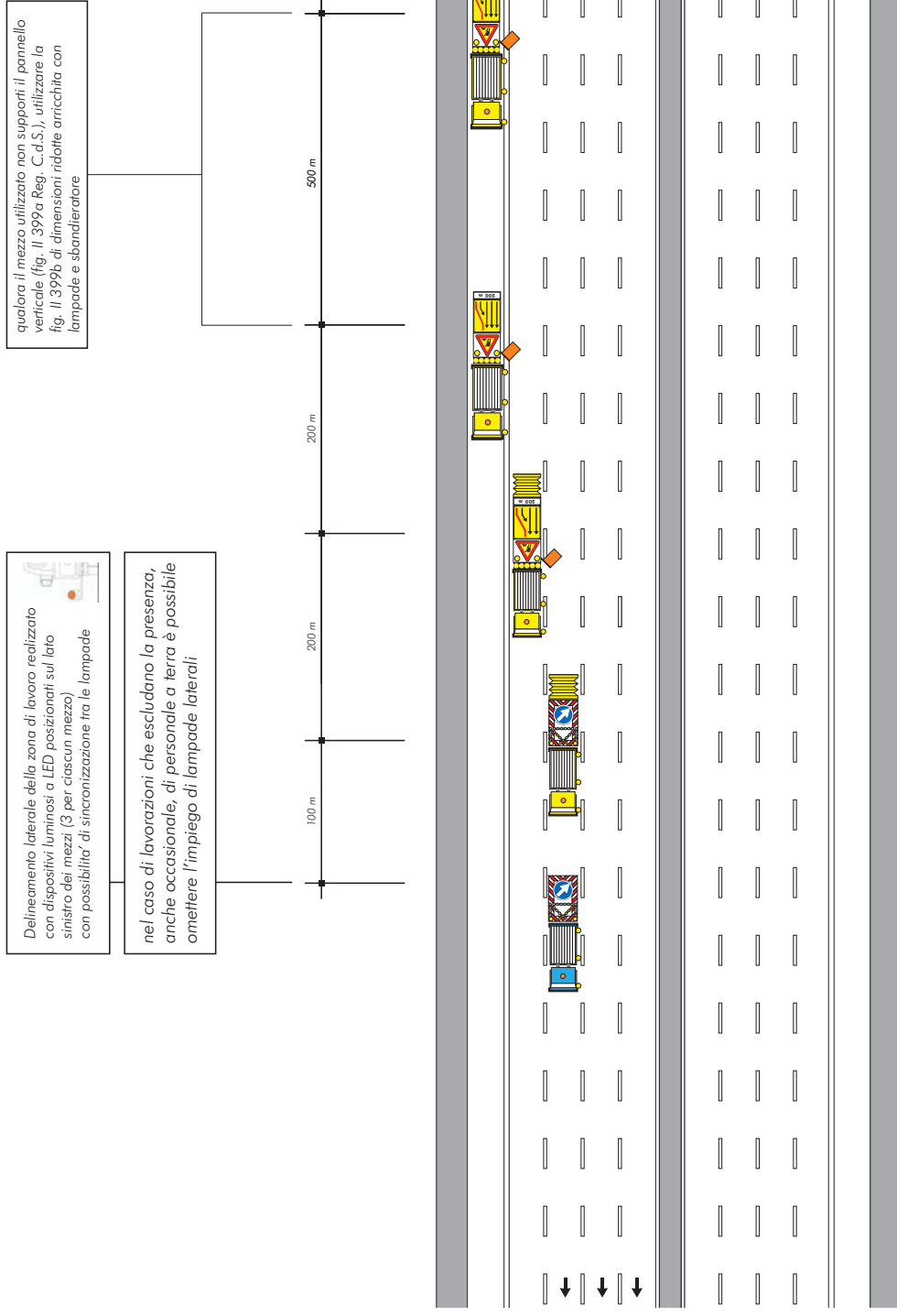

SEGNALETICA MOBILE A PROTEZIONE DI VEICOLI SPECIALI IMPIEGATI PER LAVORI, CONTROLLI, SONDAGGI E VERIFICHE DI RAPIDA ESECUZIONE, CHIUSURA DELLA CORSIA DI SORPASSO

Schema

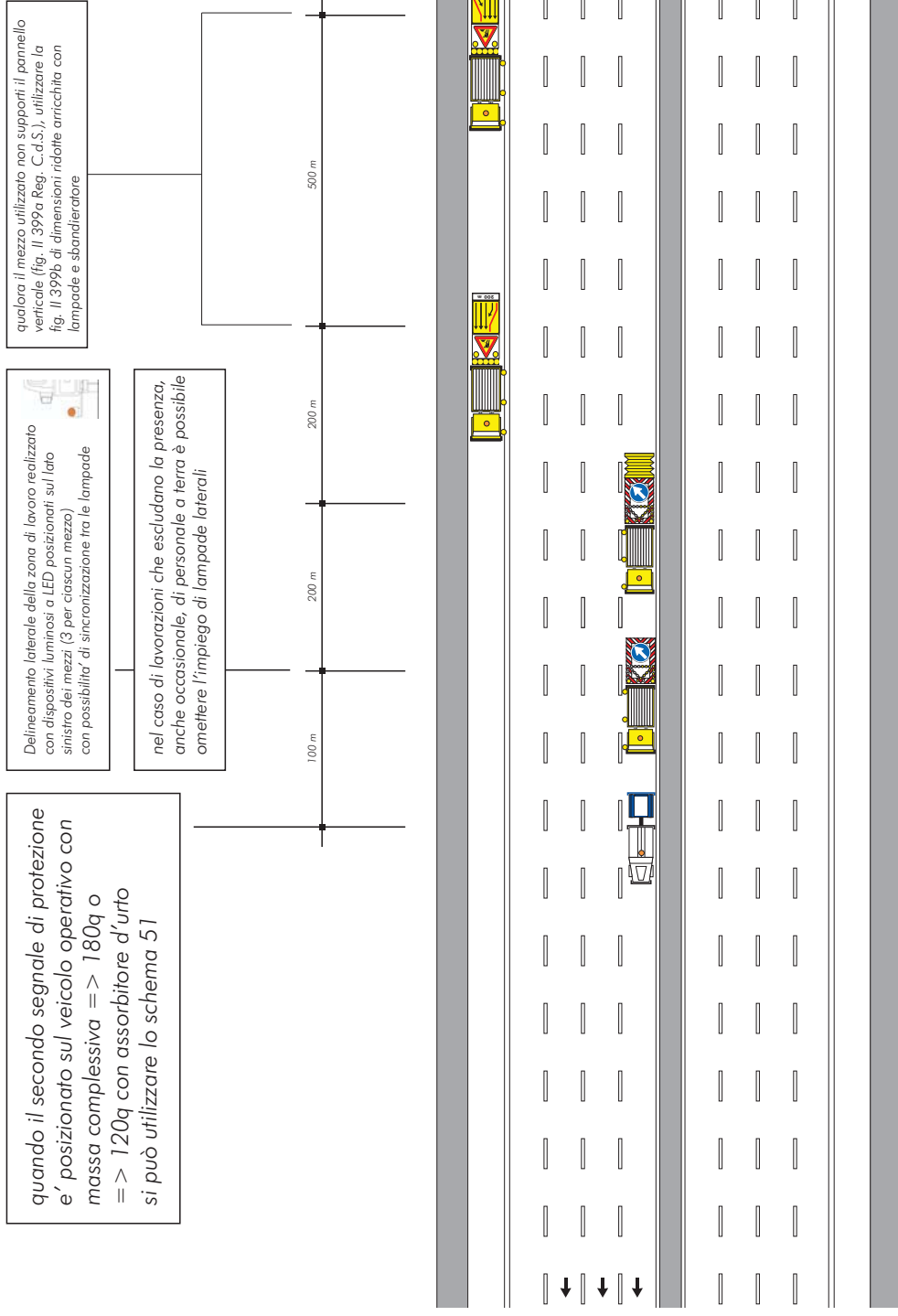

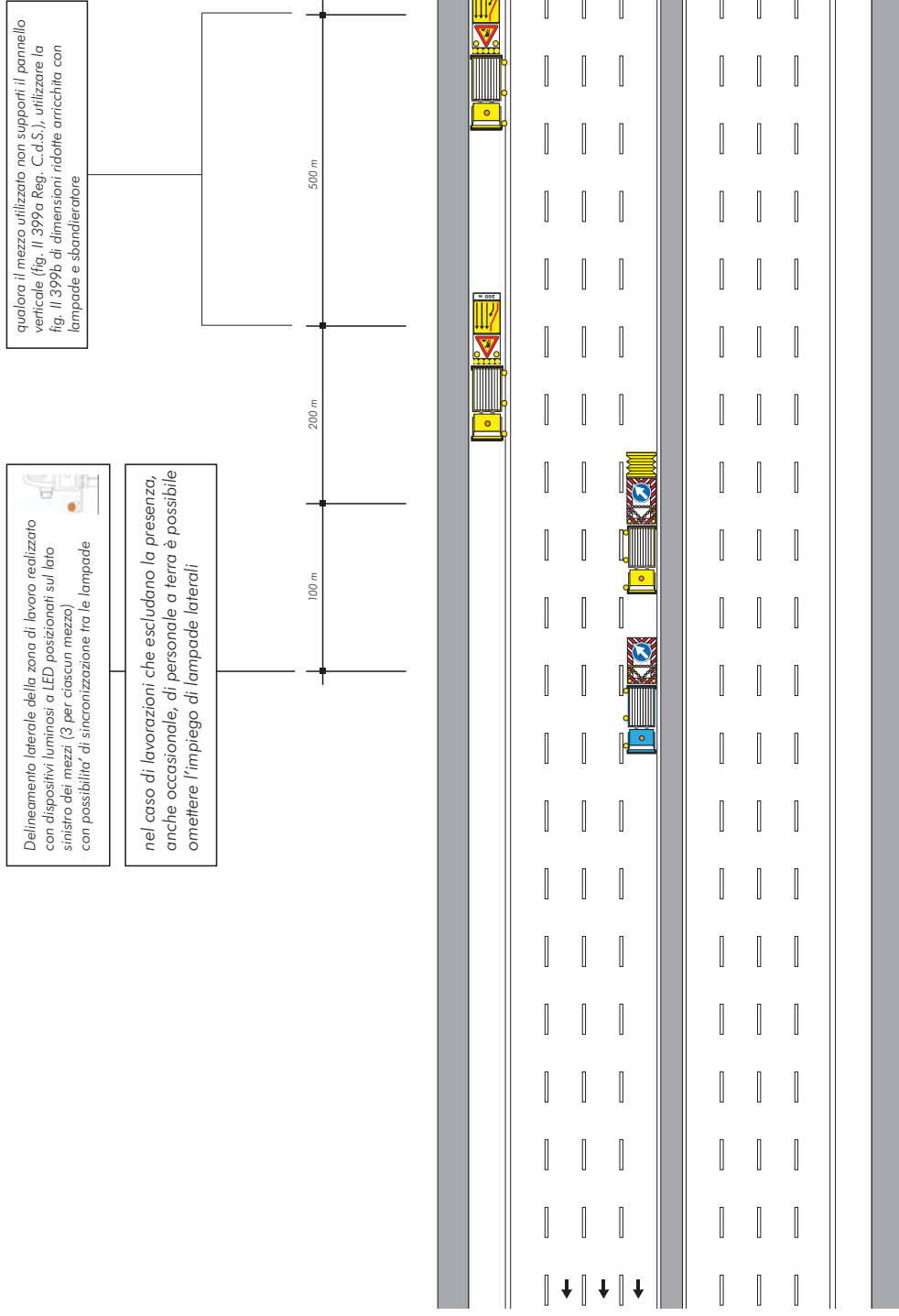

SEGNALETICA MOBILE A PROTEZIONE DI VEICOLI SPECIALI IMPIEGATI PER LAVORI, CONTROLLI, SONDAGGI E VERIFICHE DI RAPIDA ESECUZIONE, CHIUSURA DELLA CORSIA DI SORPASSO E CENTRALE ADIACENTE

quando il secondo segnale di protezione e' posizionato sul veicolo operativo con massa complessiva $\geq 180q$ o si può utilizzare lo schema 53

Delimitamento laterale della zona di lavoro realizzato con dispositivi luminosi a LED posizionati sul lato sinistro dei mezzi (3 per ciascun mezzo) con possibilità di sincronizzazione tra le lampade

nel caso di lavorazioni che escludano la presenza, anche occasionale, di personale a terra è possibile omettere l'impiego di lampade laterali

qualora il mezzo utilizzato non supporti il pannello verticale (fig. Il 399a, Reg. C.d.S.), utilizzare la fig. Il 399b di dimensioni ridotte arricchita con lampade

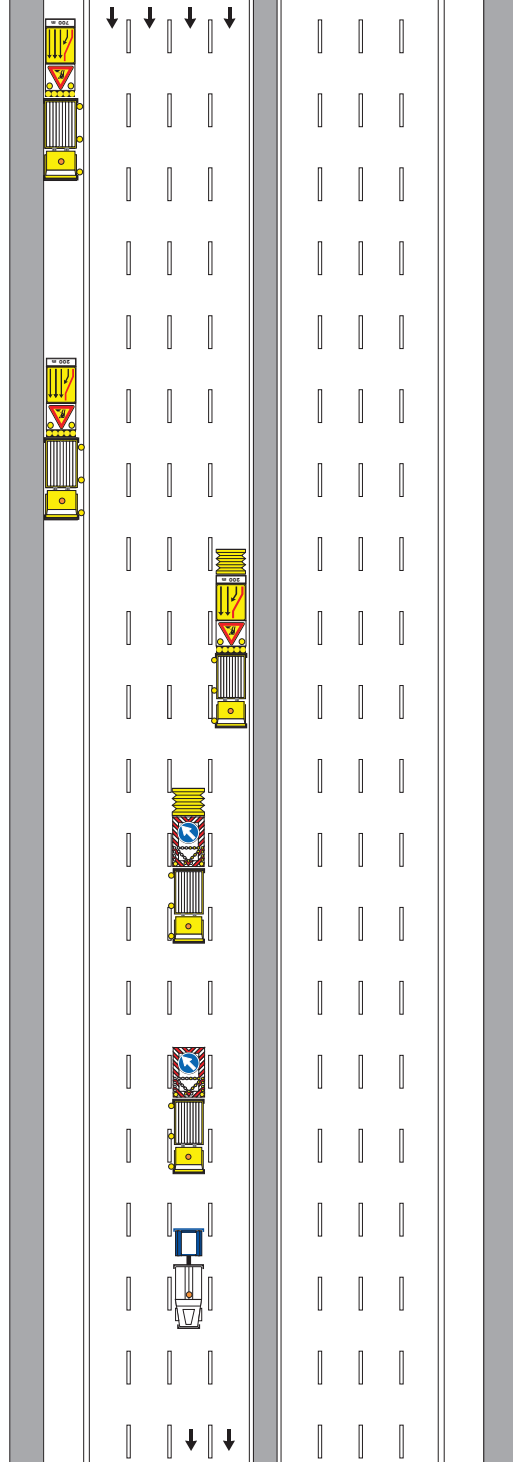
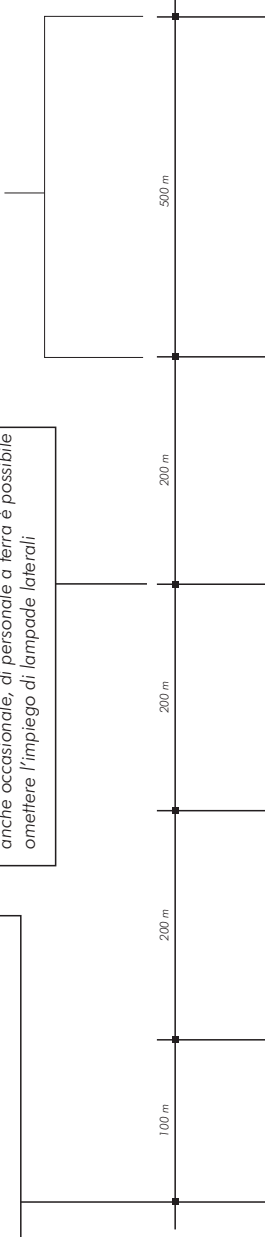

SEGNALETICA MOBILE A PROTEZIONE DI VEICOLI SPECIALI IMPIEGATI PER LAVORI, CONTROLLI, SONDAGGI E VERIFICHE DI RAPIDA ESECUZIONE, CHIUSURA DELLA CORSIA DI SORPASSO E CENTALE ADIACENTE

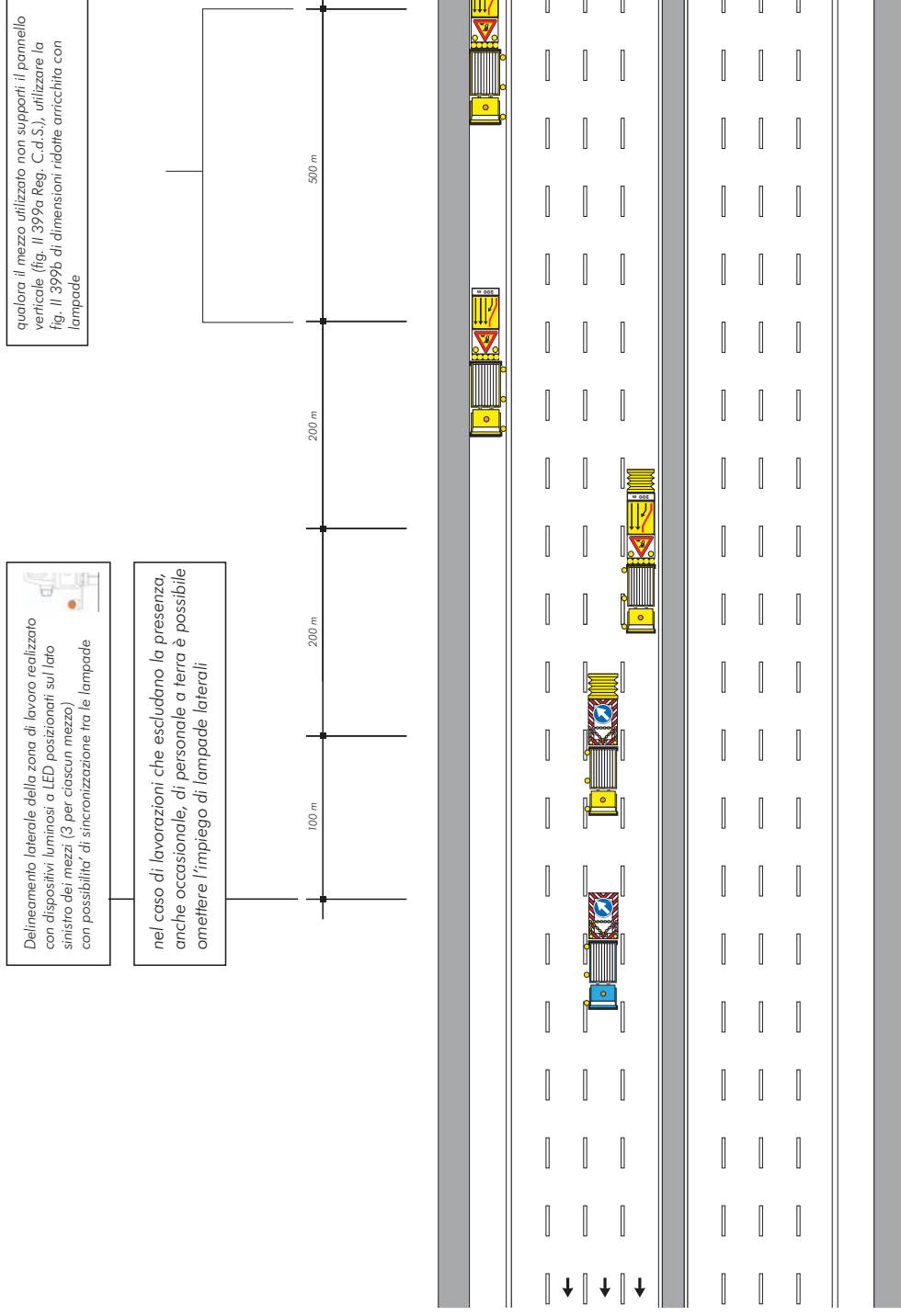

CANTIERE IN LENTO AVANZAMENTO, CHIUSURA DELLA CORSIA DI MARCIA

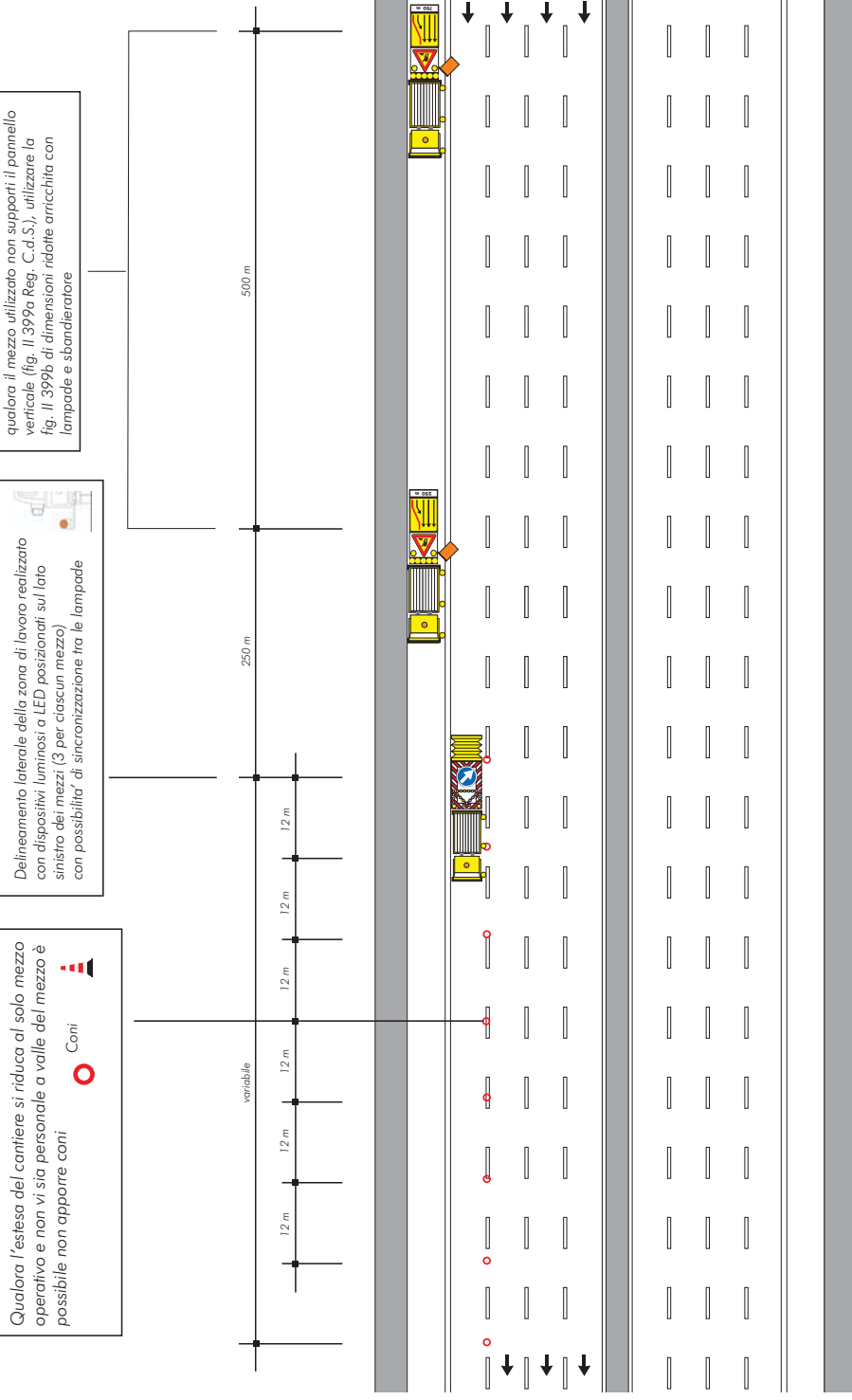

CANTIERE IN LENTO AVANZAMENTO, CHIUSURA DELLA CORSIA DI MARCIA E CENTRALE ADIACENTE

Schema

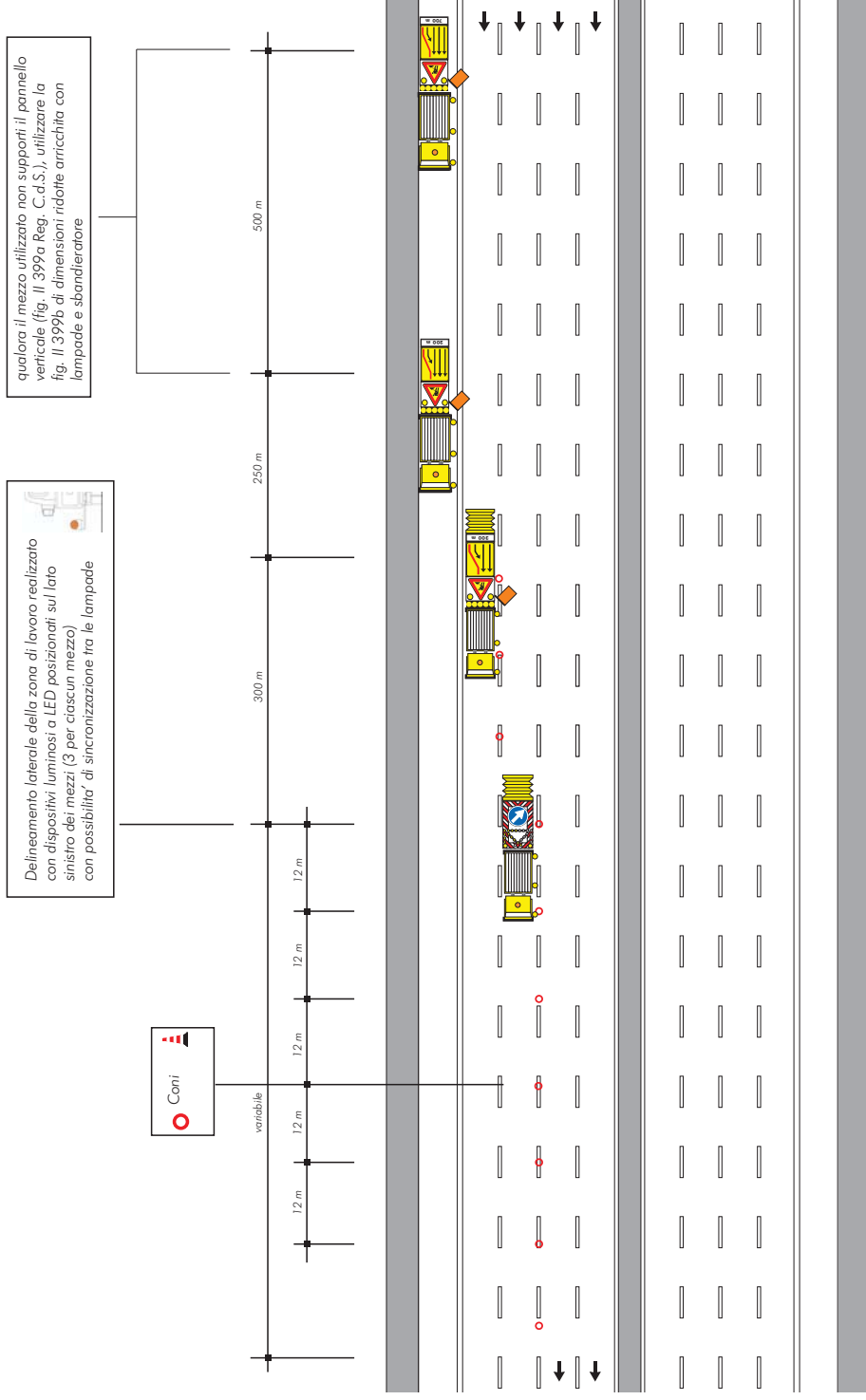

CANTIERE IN LENTO AVANZAMENTO, CHIUSURA DELLA CORSIA DI SORPASSO

Schema

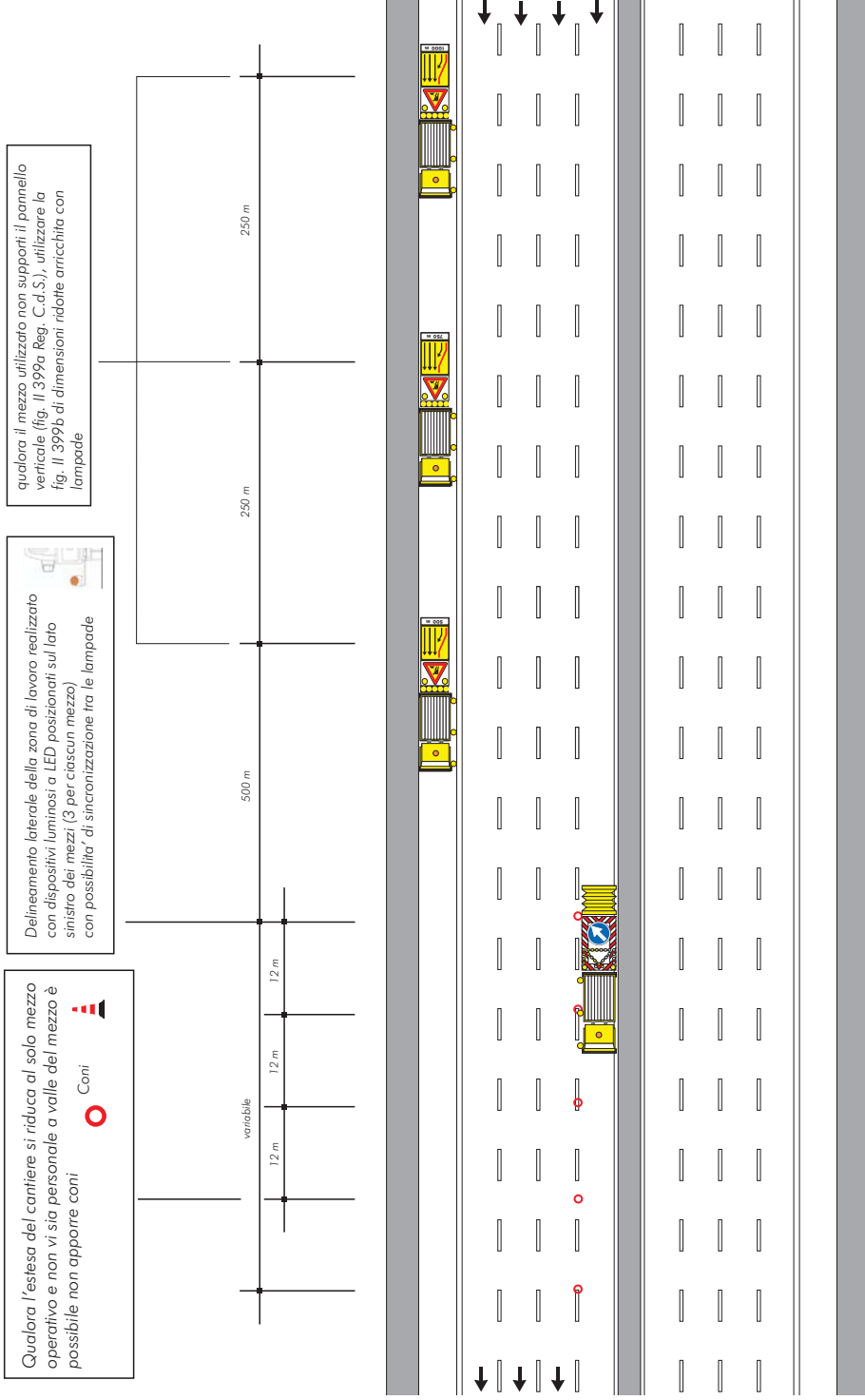

CANTIERE IN LENTO AVANZAMENTO, CHIUSURA DELLA CORSIA DI SORPASSO CON PRESENZA ESTEMPORANEA DI PERSONALE A TERRA

Schema

Nota: Il presente schema è applicabile in presenza di **almeno 2 mezzi operativi**.
Tutti i mezzi operativi devono essere sempre distanziati di circa 50 metri l'uno dall'altro

Delimitamento laterale della zona di lavoro realizzato con dispositivi luminosi a LED posizionati sul lato sinistro dei mezzi (3 per ciascun mezzo) con possibilità di sincronizzazione tra le lampade

qualora il mezzo utilizzato non supporti il pannello verticale (fig. Il 399a Reg. C.d.S.), utilizzare la fig. Il 399b di dimensioni ridotte arricchita con lampade

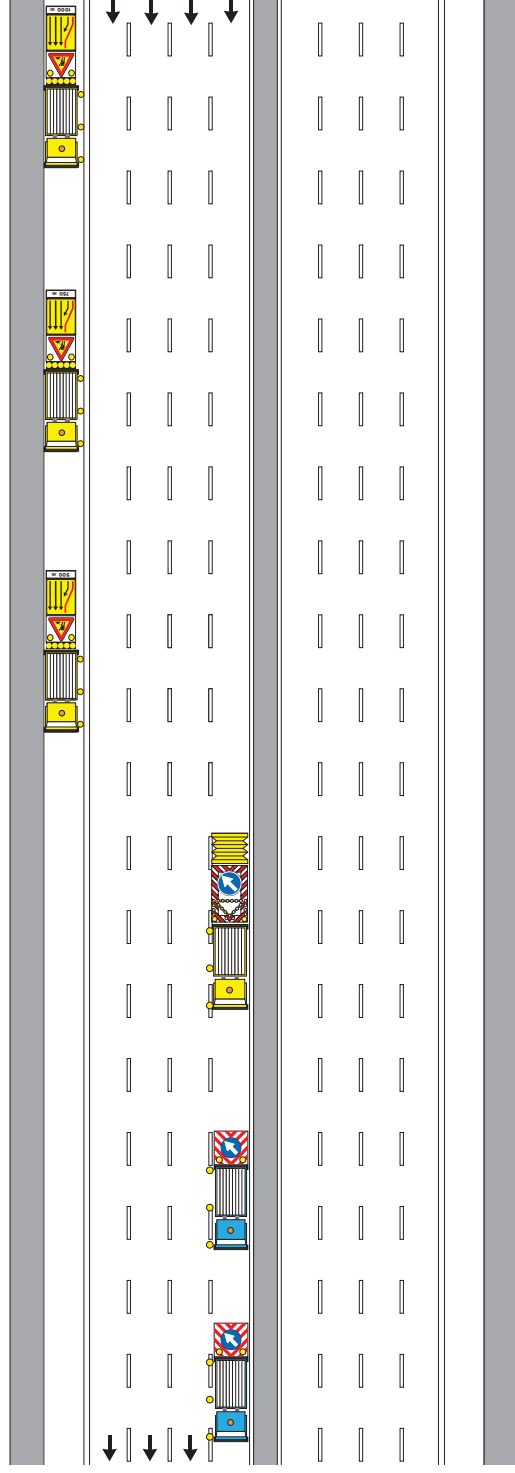
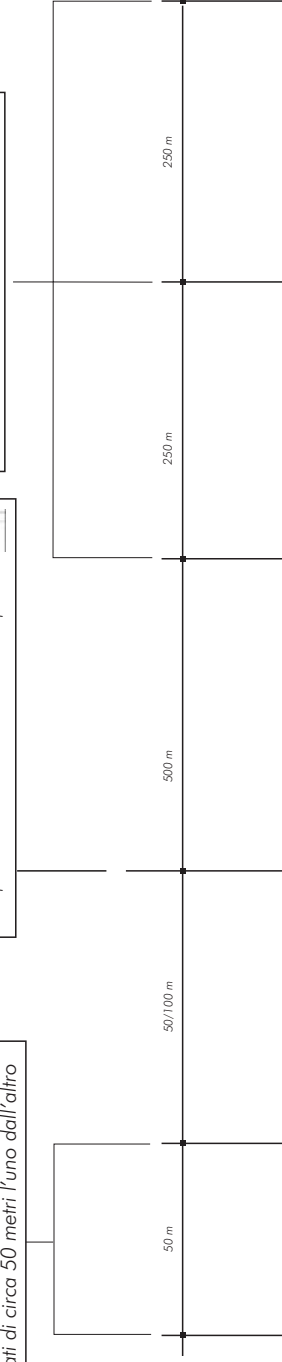

CANTIERE IN LENTO AVANZAMENTO, CHIUSURA DELLE CORSIE DI SORPASSO E CENTRALE ADIACENTE

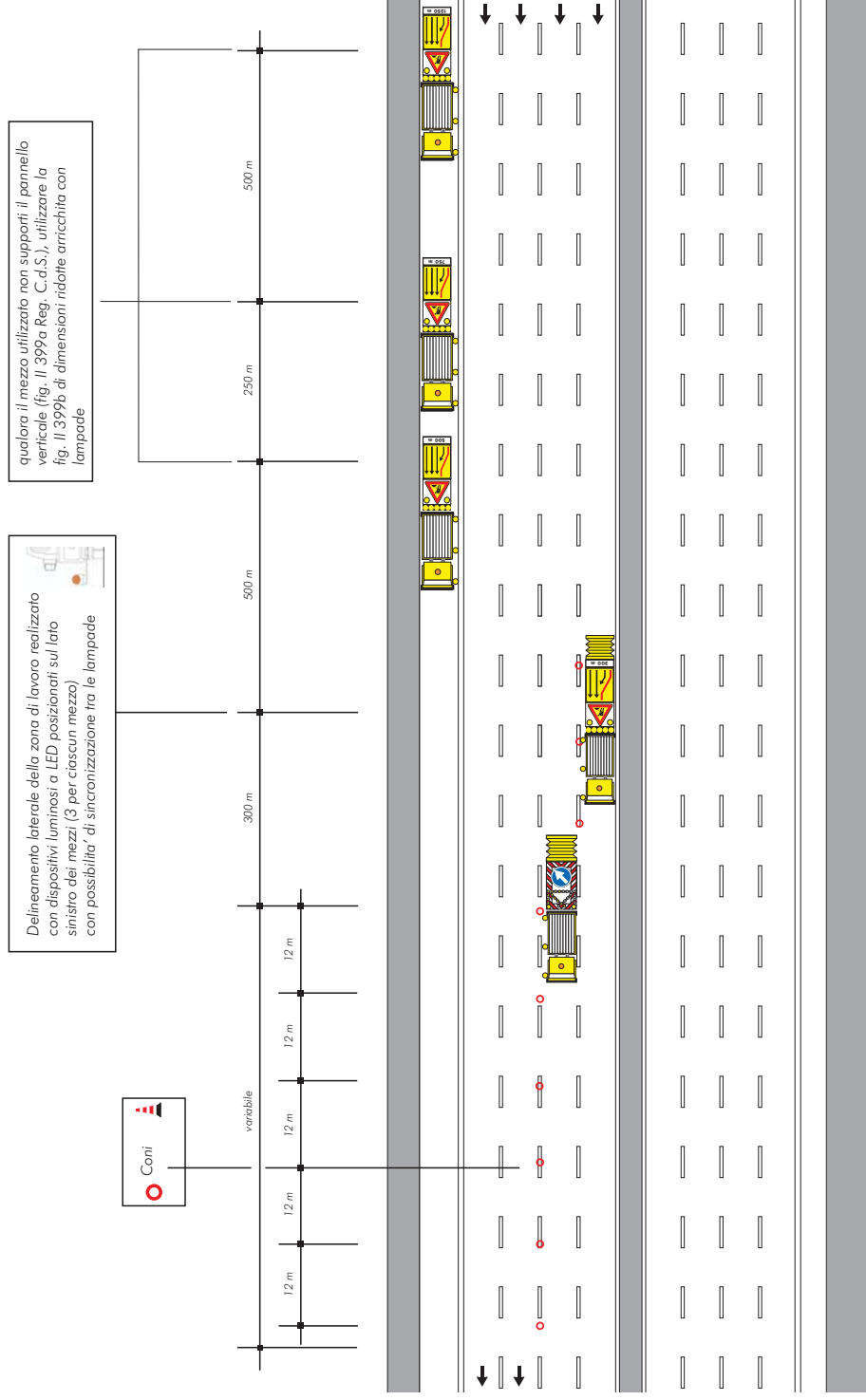

CANTIERI MOBILI RAMI DI SVINCOLO

VEICOLI OPERATIVI FERMI O IN LENTO AVANZAMENTO SULLA SEMICARREGGIATA DI UN RAMO DI SVINCOLO A SENSO UNICO

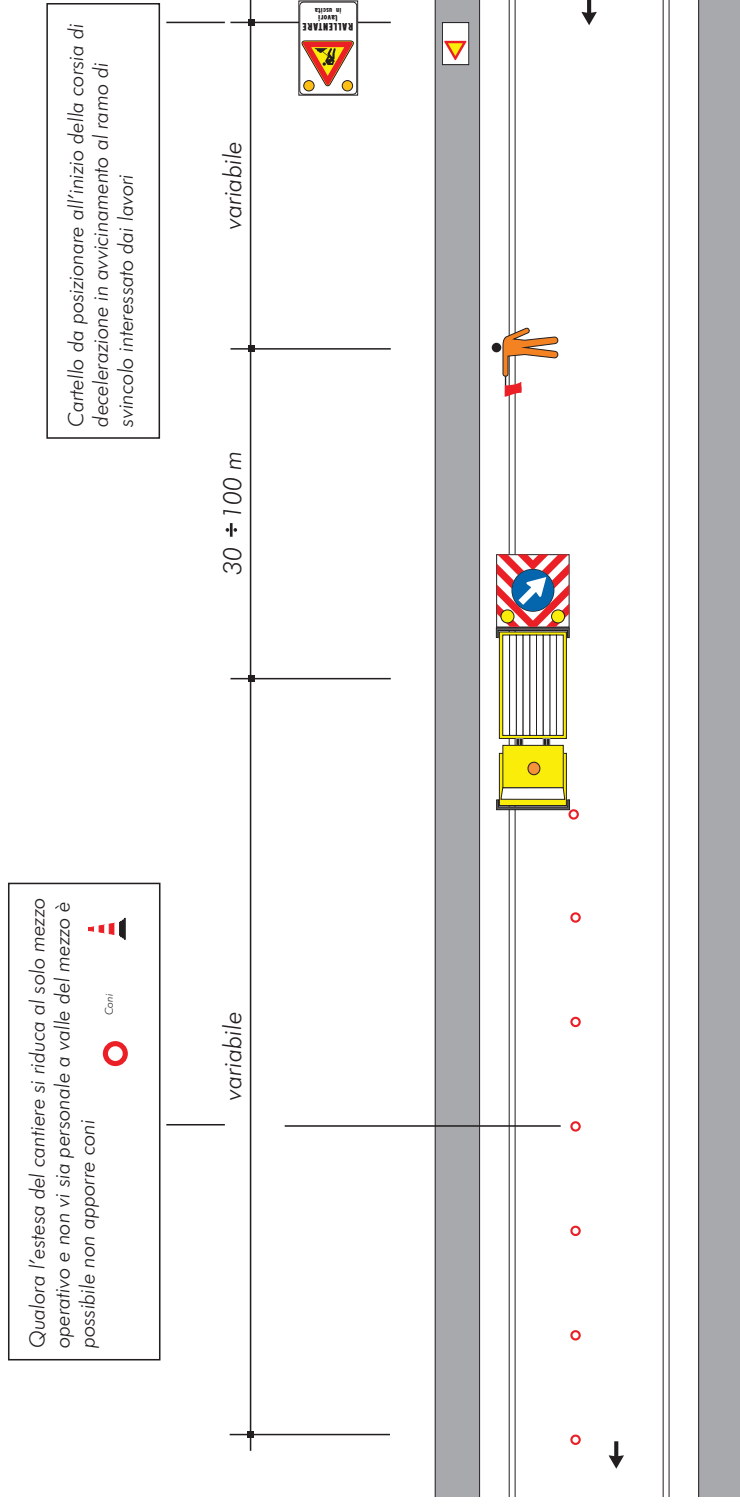

ALLEGATO
SCHEMI DI SEGNALAMENTO STANDARD ASPI
CANTIERI IN GALLERIA

**GALLERIA CON DUE CORSIE PER SENSO DI MARCIA E CORSIA DI EMERGENZA
CHIUSURA DELLA CORSIA DI MARCIA CON CANTIERE FISSO**

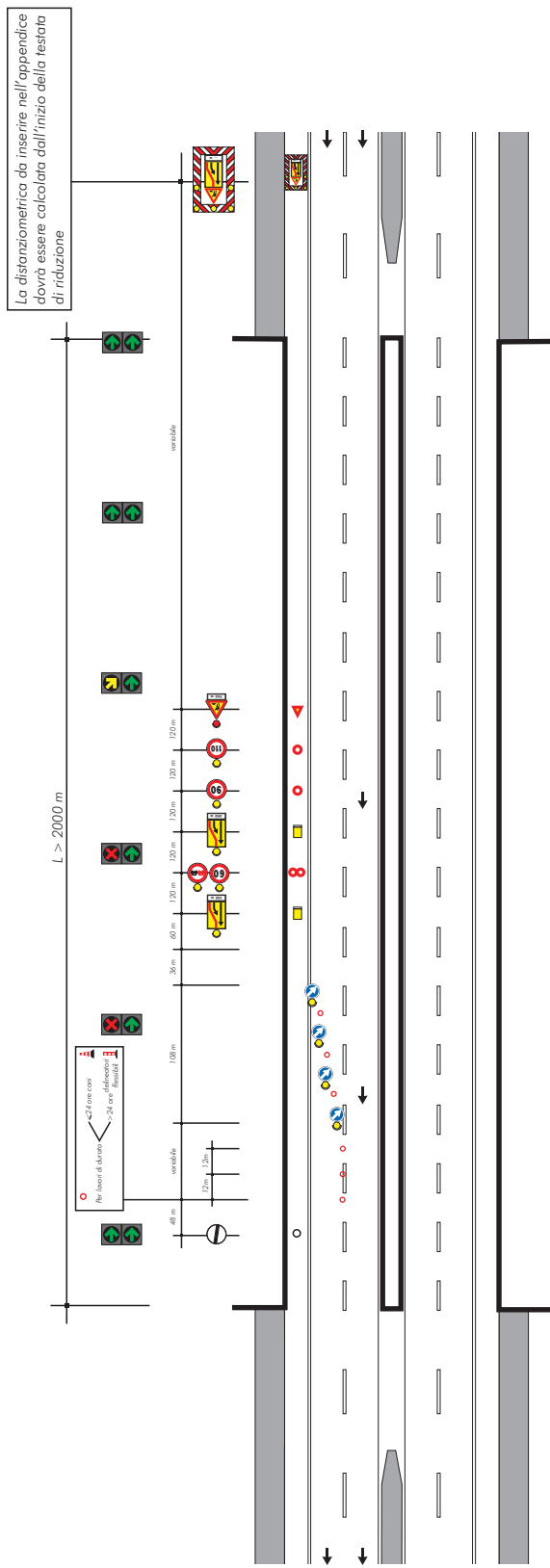

GALLERIA CON TRE CORSIE PER SENSO DI MARCIA E CORSIA DI EMERGENZA
CHIUSURA DELLA CORSIA DI MARCIA CON CANTIERE FISSO

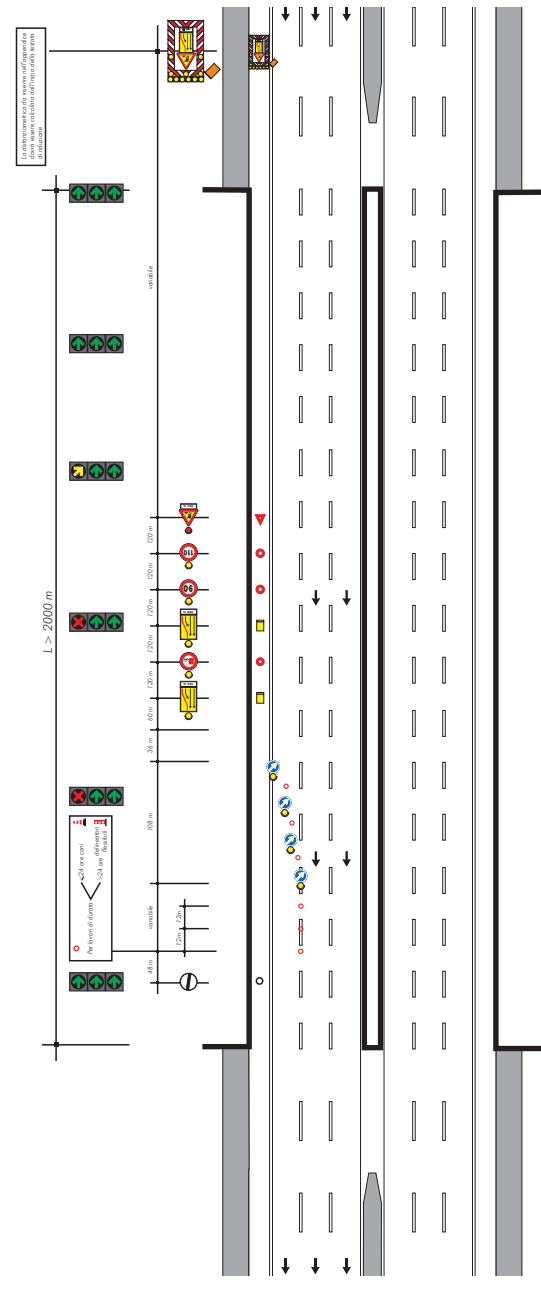

GALLERIA CON TRE CORSIE PER SENSO DI MARCIA E CORSIA DI EMERGENZA CHIUSURA DELLA CORSIA DI SORPASSO CON CANTIERE FISSO

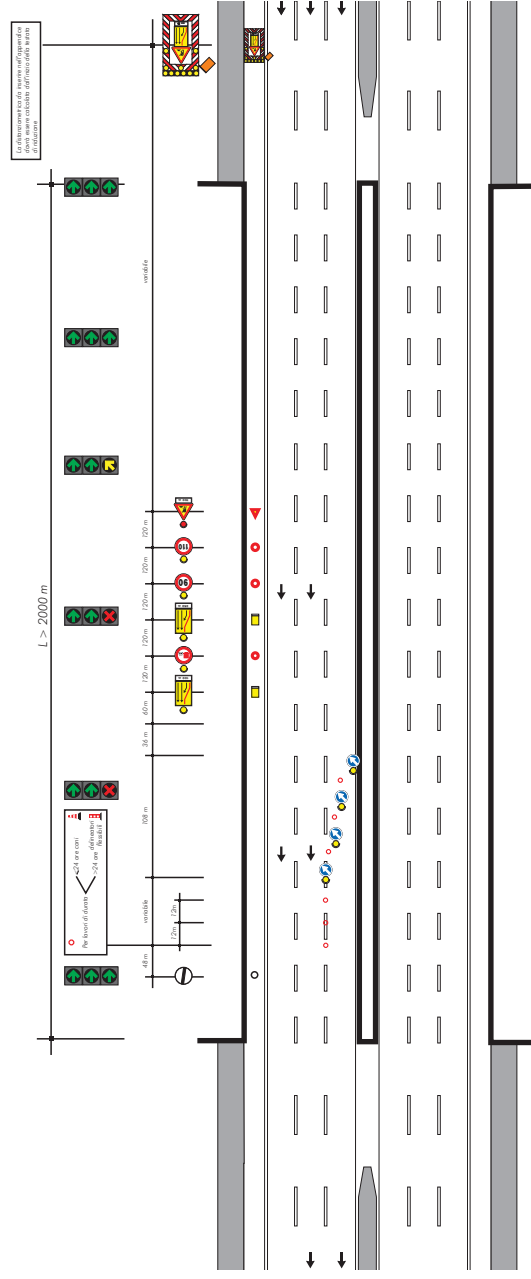

CANTIERE MOBILE IN GALLERIA

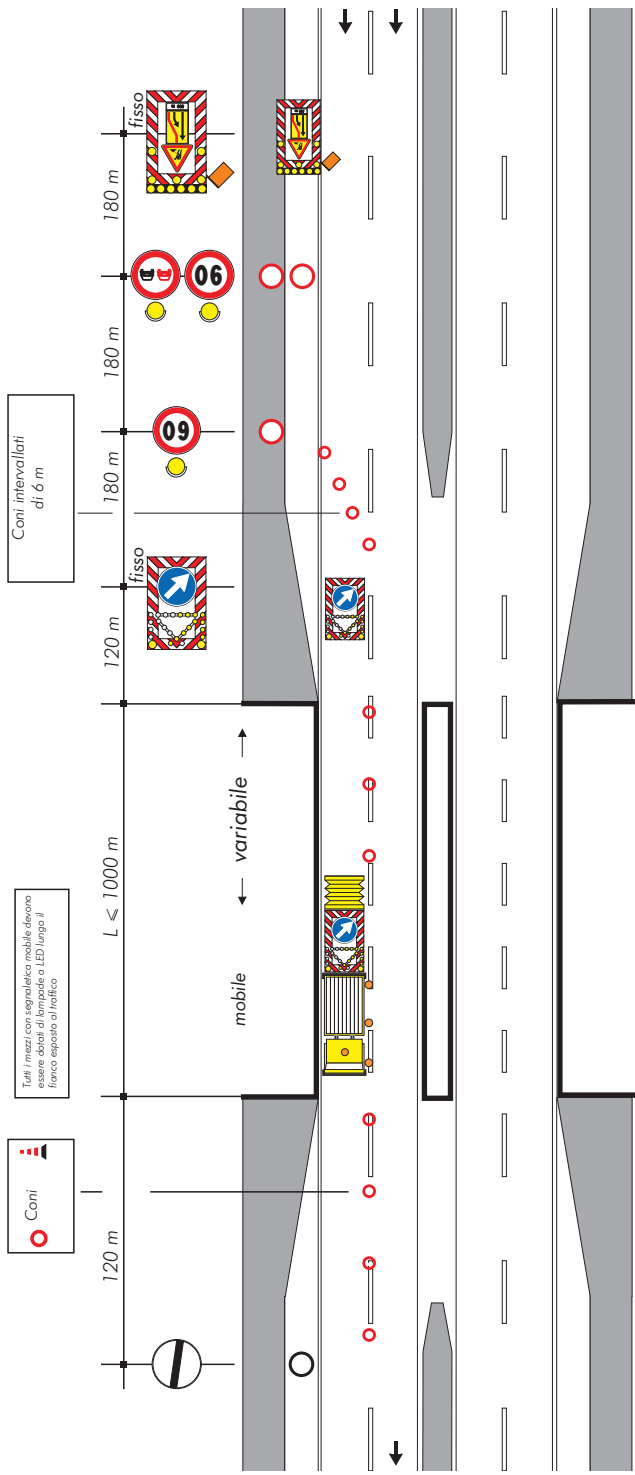

CANTIERE MOBILE IN GALLERIA (lento movimento) CHIUSURA DELLA CORSIA DI MARCIA (lunghezza galleria inferiore o uguale a 500 m)

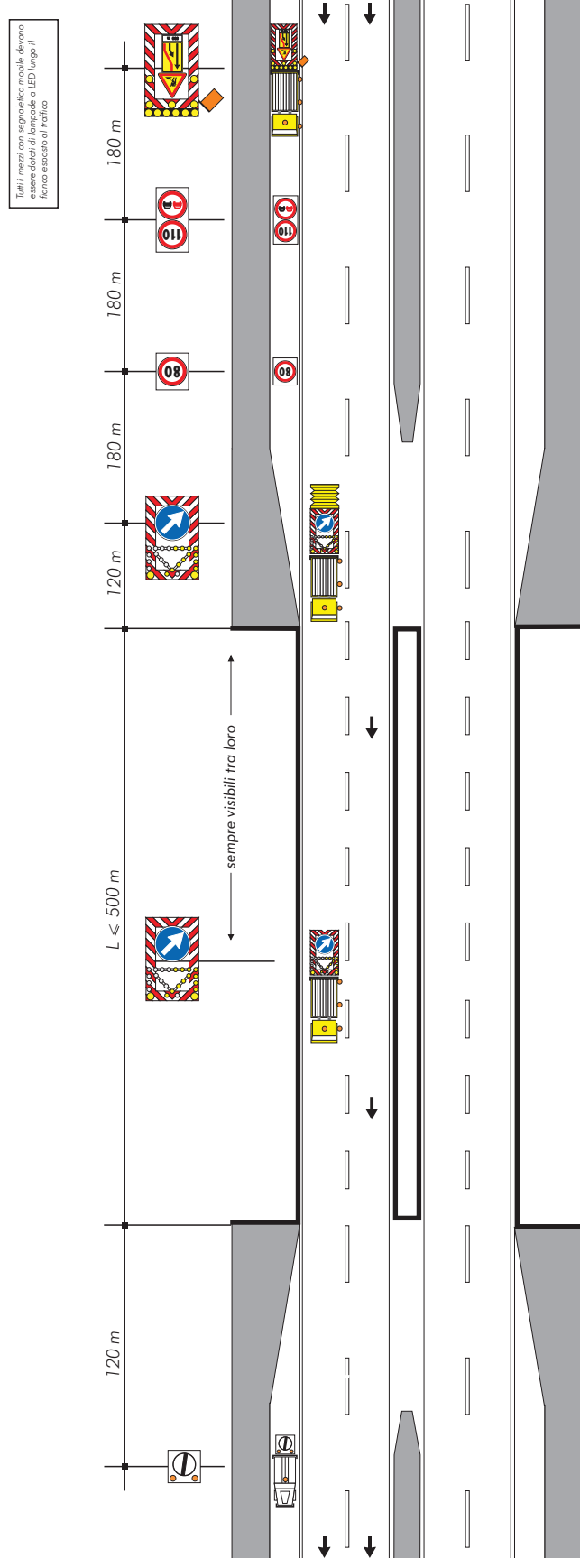

CANTIERE MOBILE IN GALLERIA CON IMPIANTO FRECCIA/CROCE ALL'IMBOCCO (lento movimento) CHIUSURA DELLA CORSIA DI MARCIA (lunghezza galleria compresa tra 500 e 2000 metri)

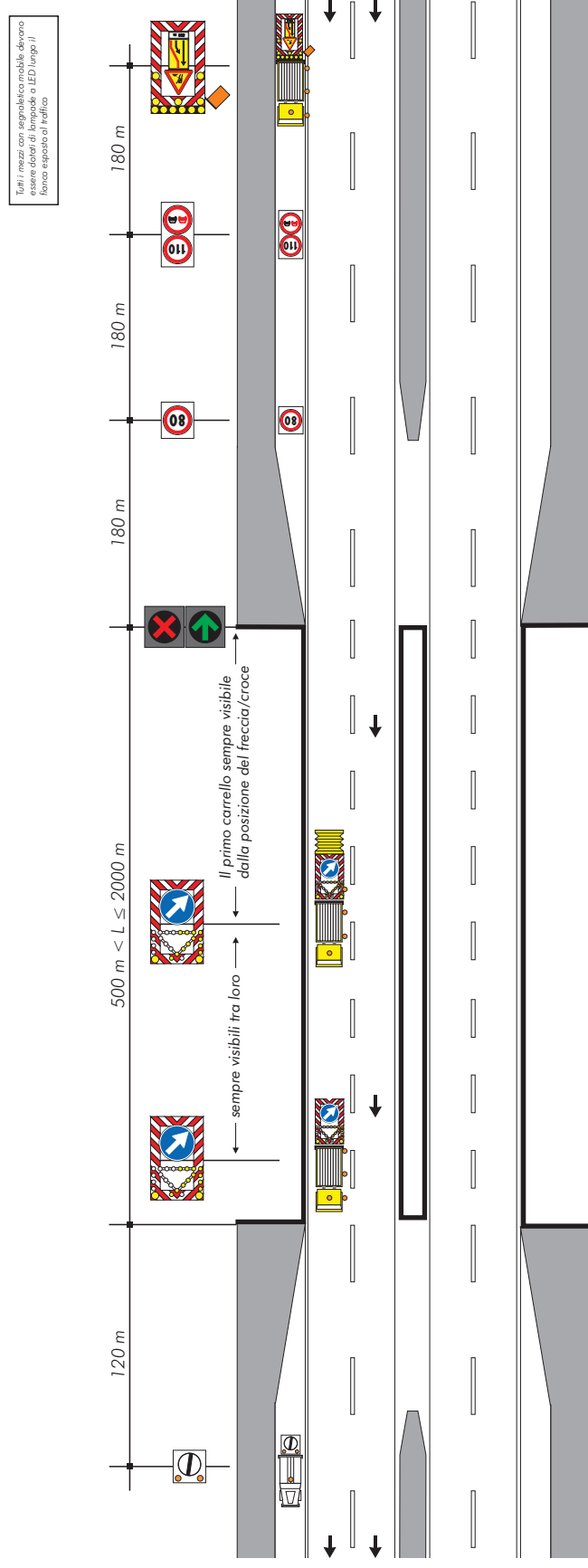

CANTIERE MOBILE IN GALLERIA SENZA IMPIANTO FRECCIA/CROCE ALL'IMBOCCO (lento movimento) CHIUSURA DELLA CORSIA DI MARCIA (lunghezza galleria compresa tra 500 e 2000 metri)

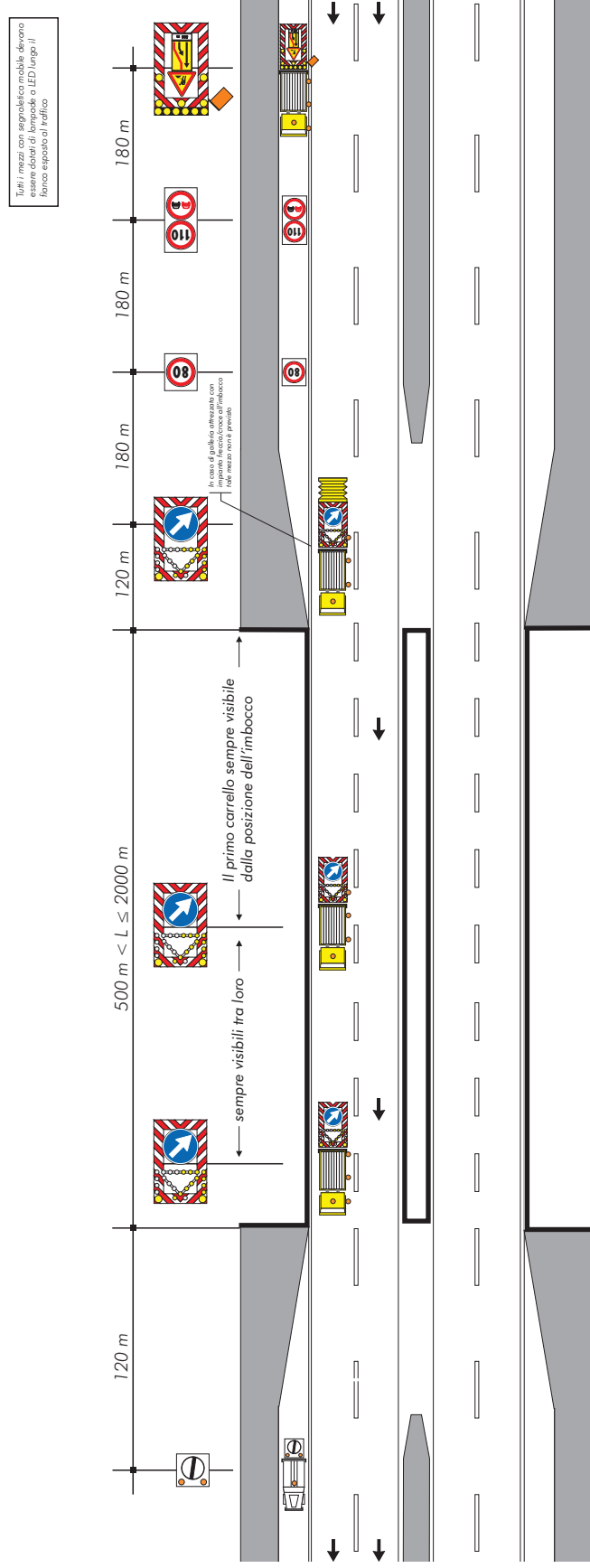

**CANTIERE MOBILE IN GALLERIA CON IMPIANTO FRECCIA/CROCE ALL'IMBOCCO (lento movimento)
 CHIUSURA DELLA CORSIA DI MARCIA (lunghezza galleria superiore a 2000 metri)**

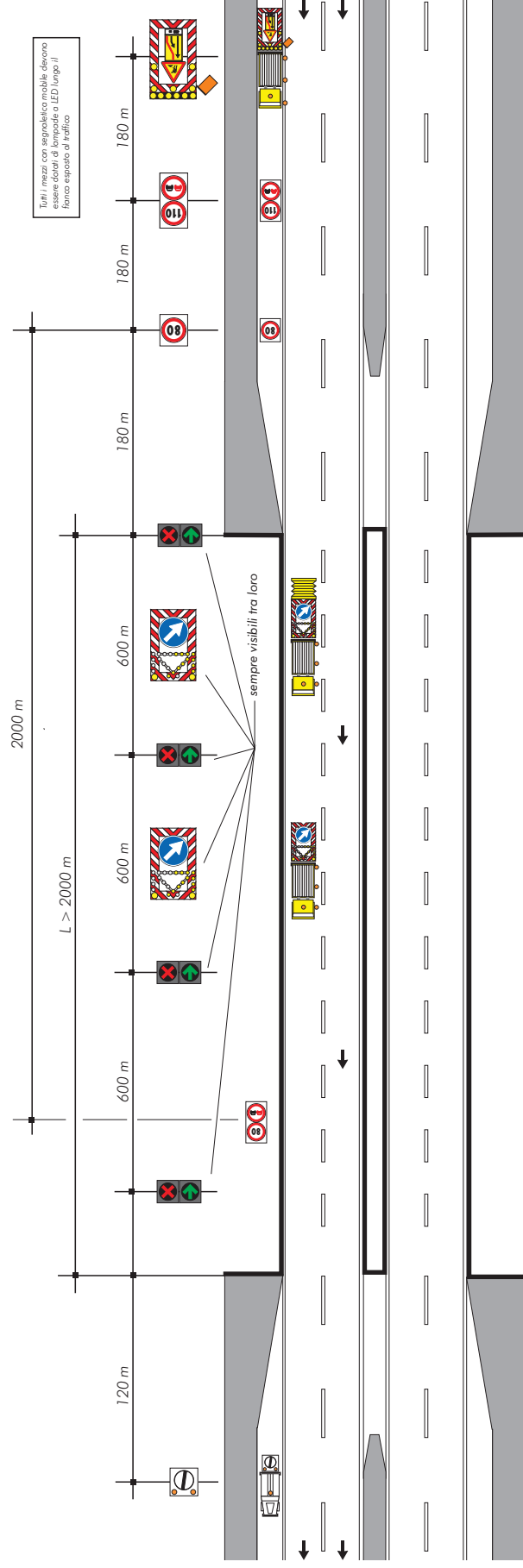

CANTIERE MOBILE IN GALLERIA (lento movimento) CHIUSURA DELLA CORSA DI SORPASSO (lunghezza galleria inferiore o uguale a 500 m)

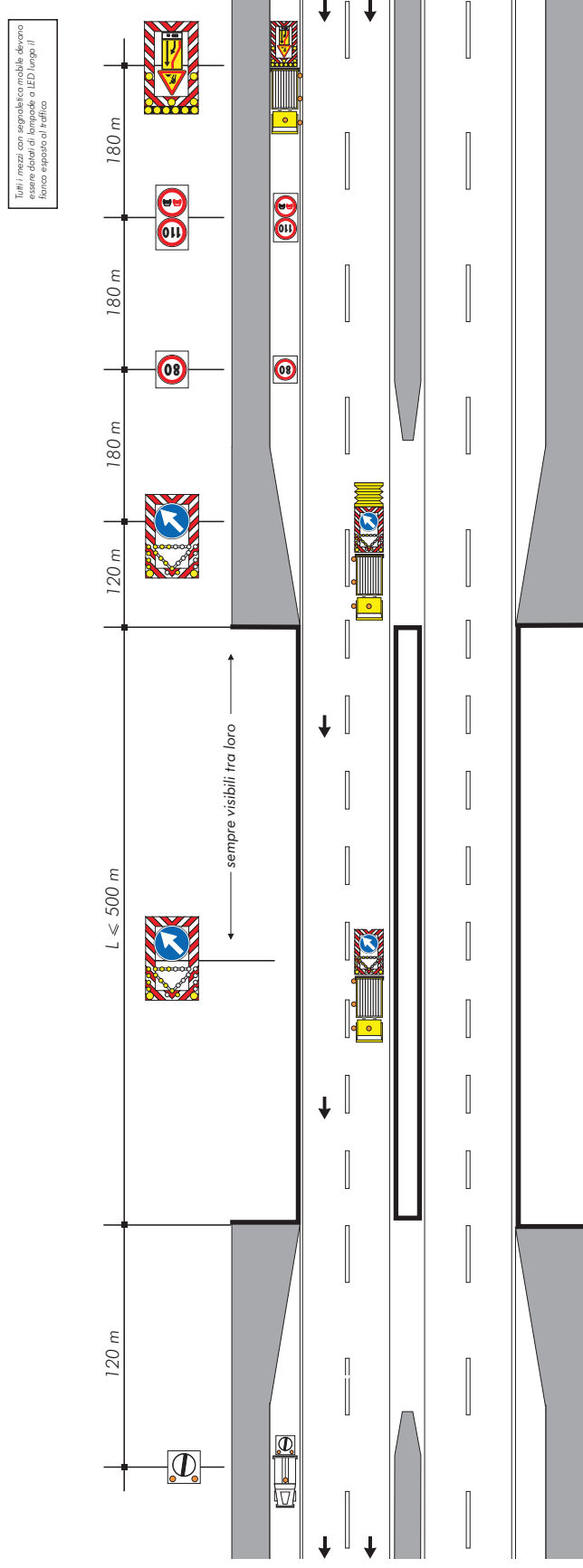

CANTIERE MOBILE IN GALLERIA CON IMPIANTO FRECCIA/CROCE ALL'IMBOCCO (lento movimento) CHIUSURA DELLA CORSIA DI SORPASSO (lunghezza galleria compresa tra 500 e 2000 metri)

Tutti i mezzi con segnalatico mobile devono essere dotati di lampe a LED (lungo il fianco esposto al traffico)

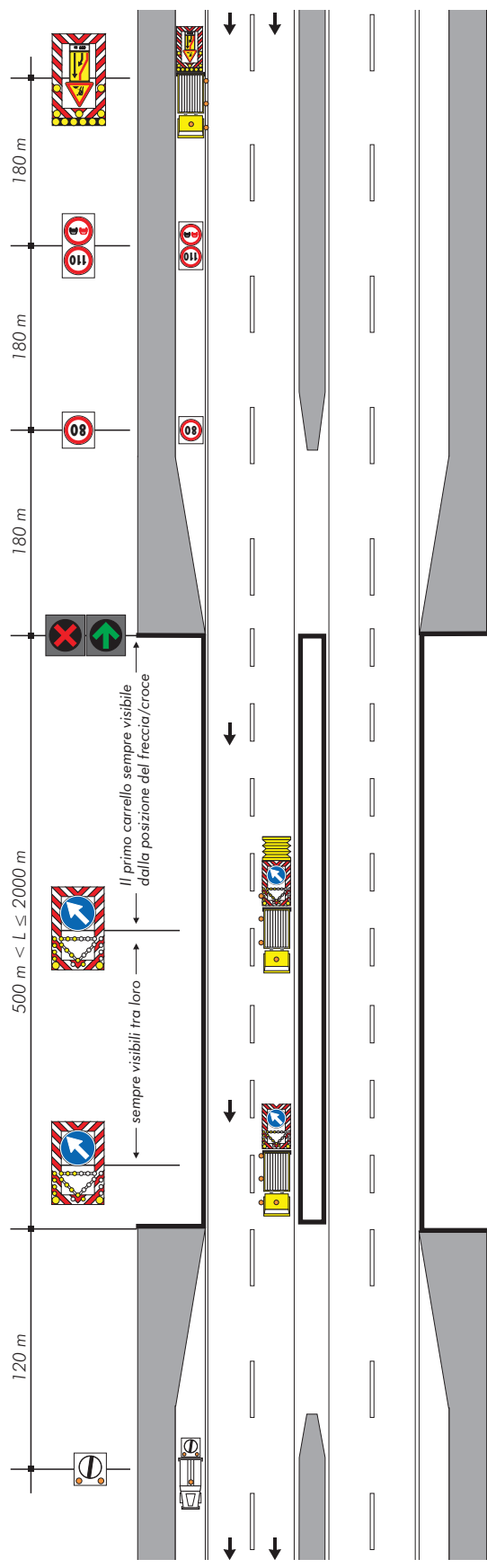

CANTIERE MOBILE IN GALLERIA SENZA IMPIANTO FRECCIA/CROCE ALL'IMBOCCO (lento movimento) CHIUSURA DELLA CORSIA DI SORPASSO (lunghezza galleria compresa tra 500 e 2000 metri)

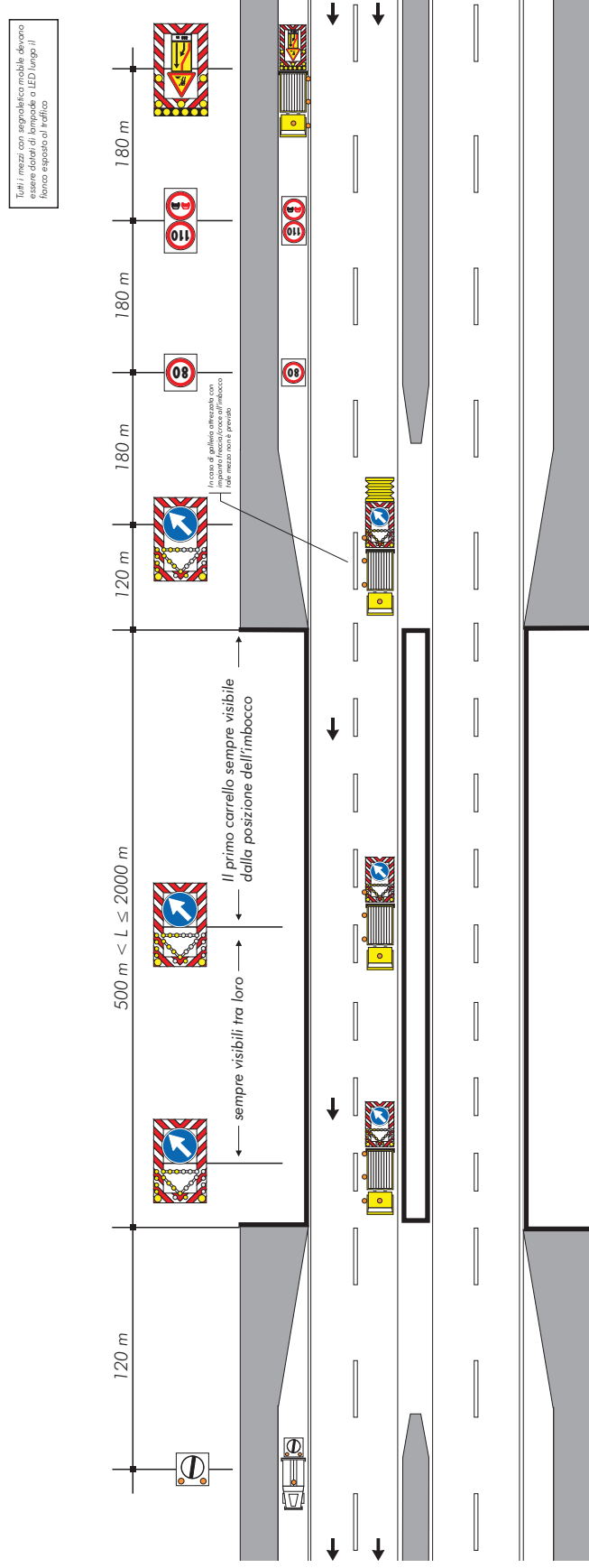

CANTIERE MOBILE IN GALLERIA CON IMPIANTO FRECCIA/CROCE ALL'IMBOCCO (lento movimento) CHIUSURA DELLA CORSIA DI SORPASSO (lunghezza galleria superiore a 2000 metri)

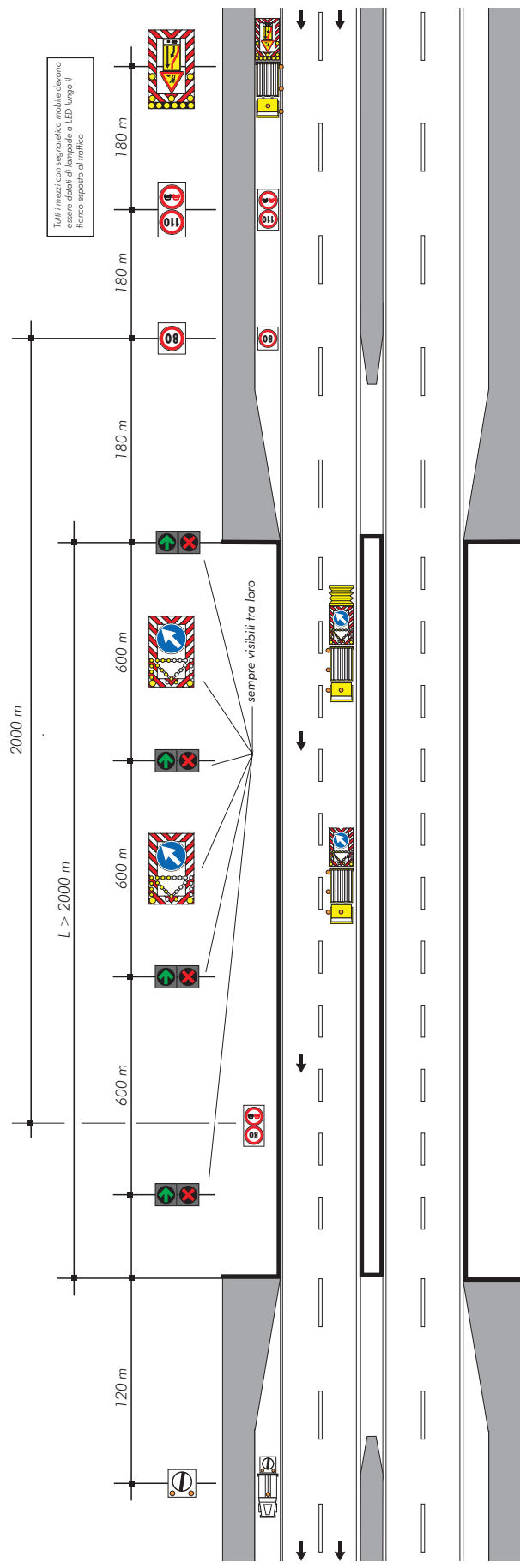

CANTIERE MOBILE IN GALLERIA

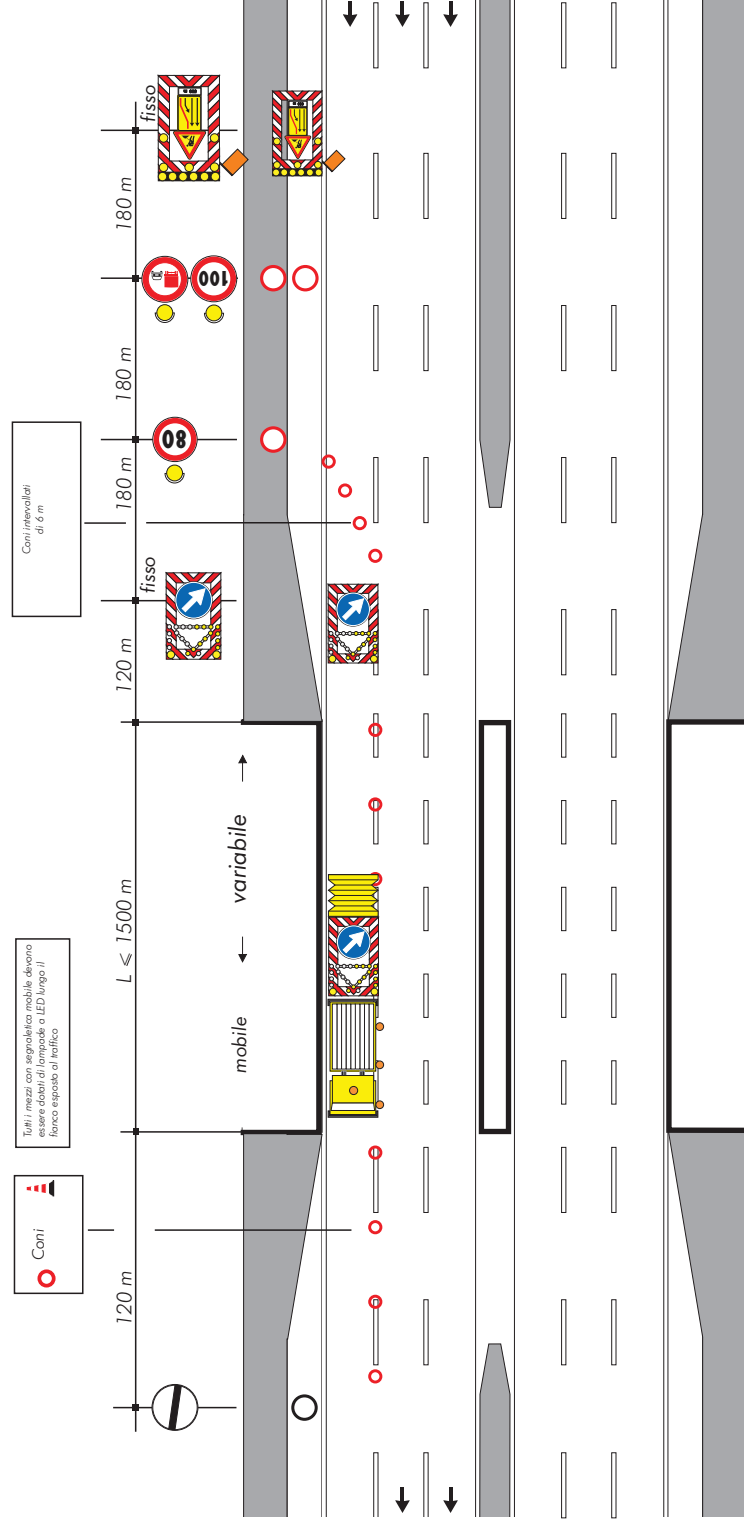

CANTIERE MOBILE IN GALLERIA (lunghezza della galleria inferiore o uguale a 500 metri) CHIUSURA DELLA CORSIA DI MARCIA

Schema

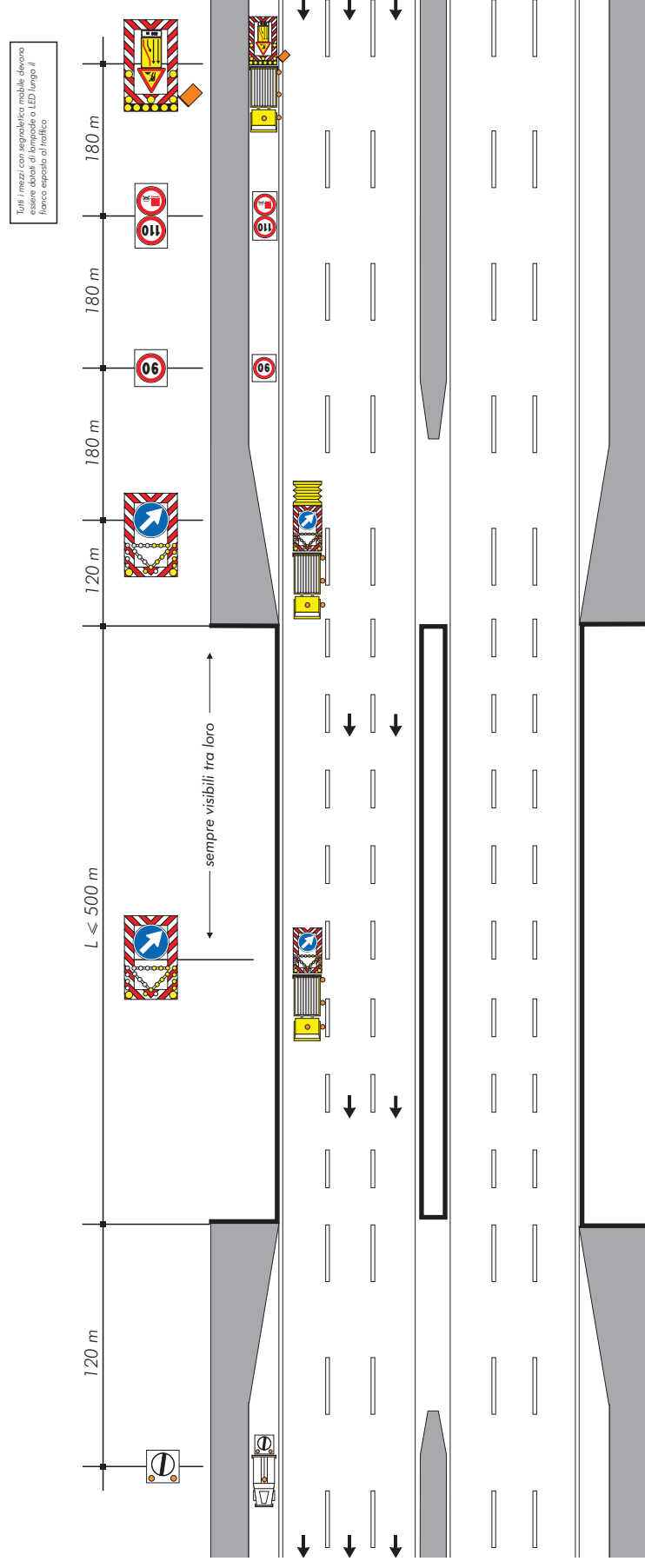

CANTIERE MOBILE IN GALLERIA CON IMPIANTO FRECCIA/CROCE ALL'IMBOCCO (lunghezza della galleria compresa tra 500 e 2000 metri)
 CHIUSURA DELLA CORSIA DI MARCIA

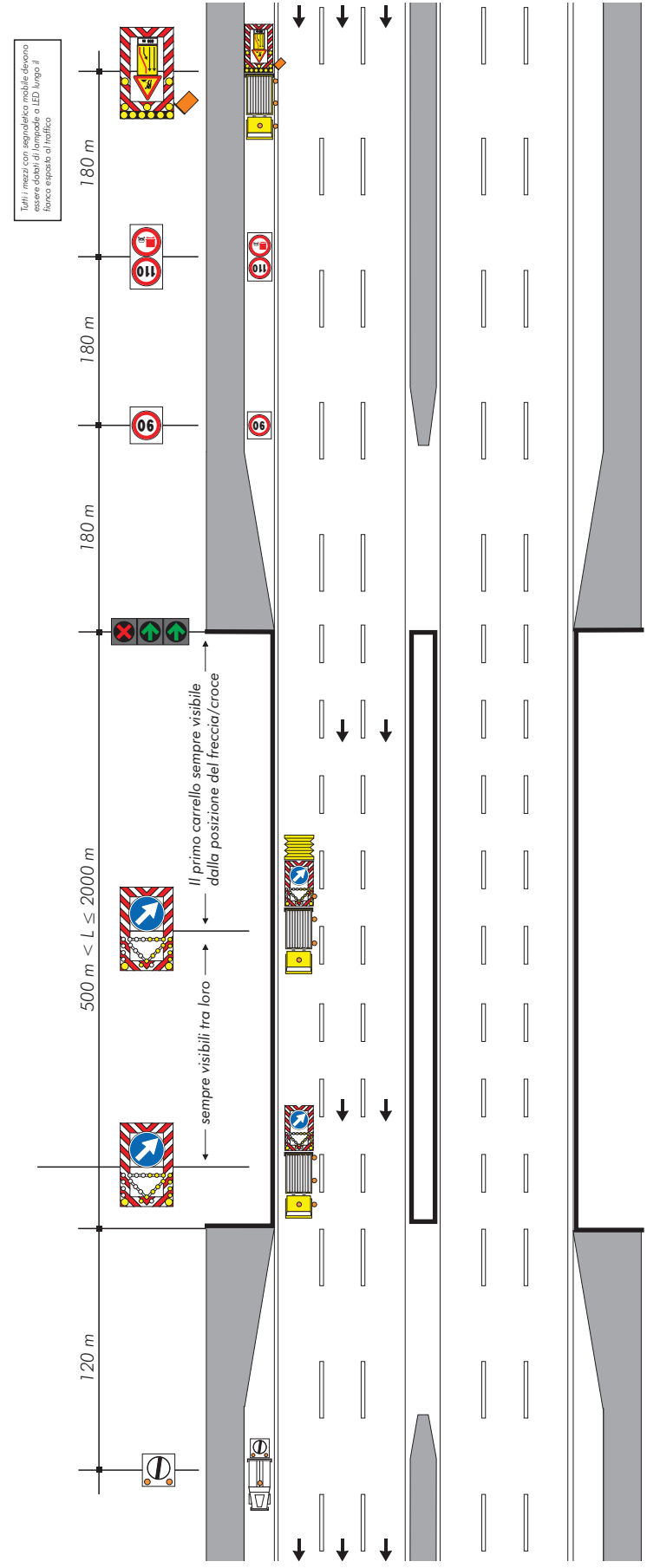

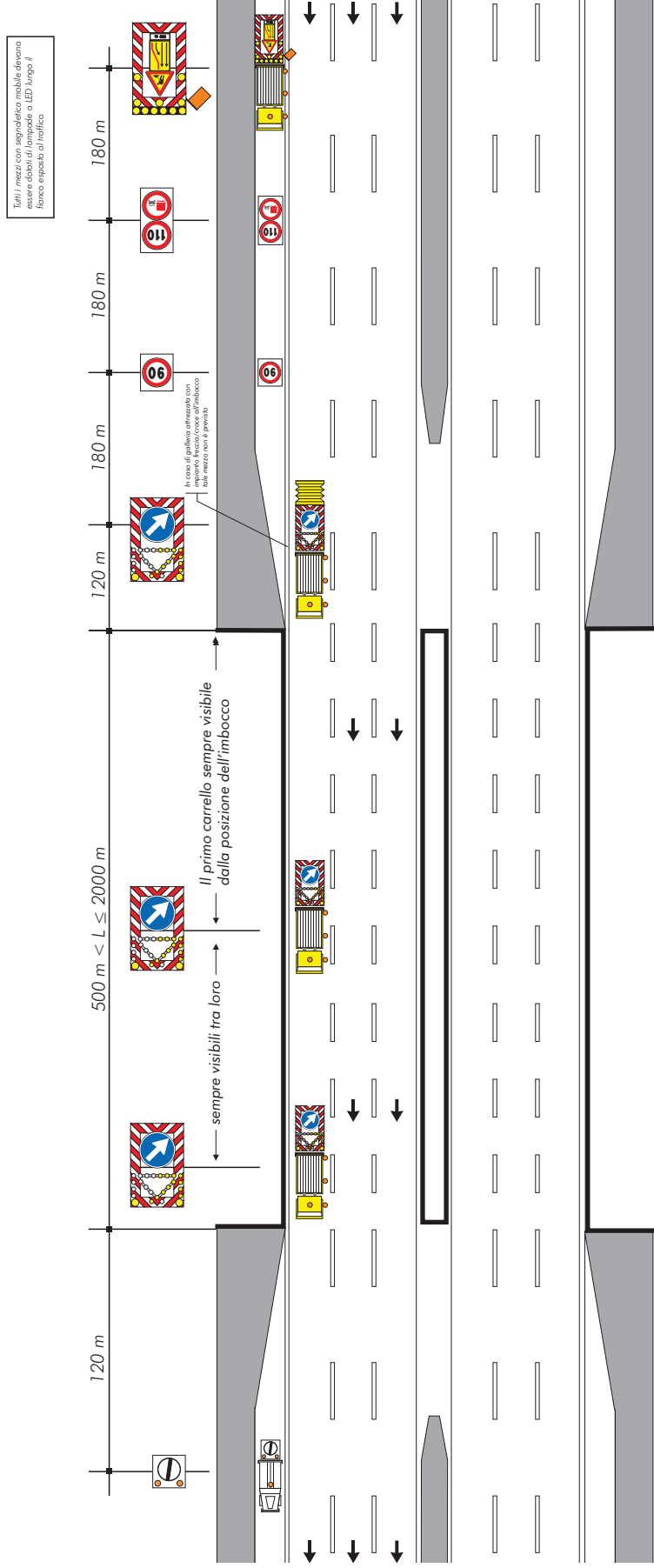

**CANTIERE MOBILE IN GALLERIA DOTATE DI IMPIANTO FRECCIA/CROCE ALL'IMBOCCO (lunghezza della galleria superiore a 2000 metri)
CHIUSURA DELLA CORSIA DI MARCIA**

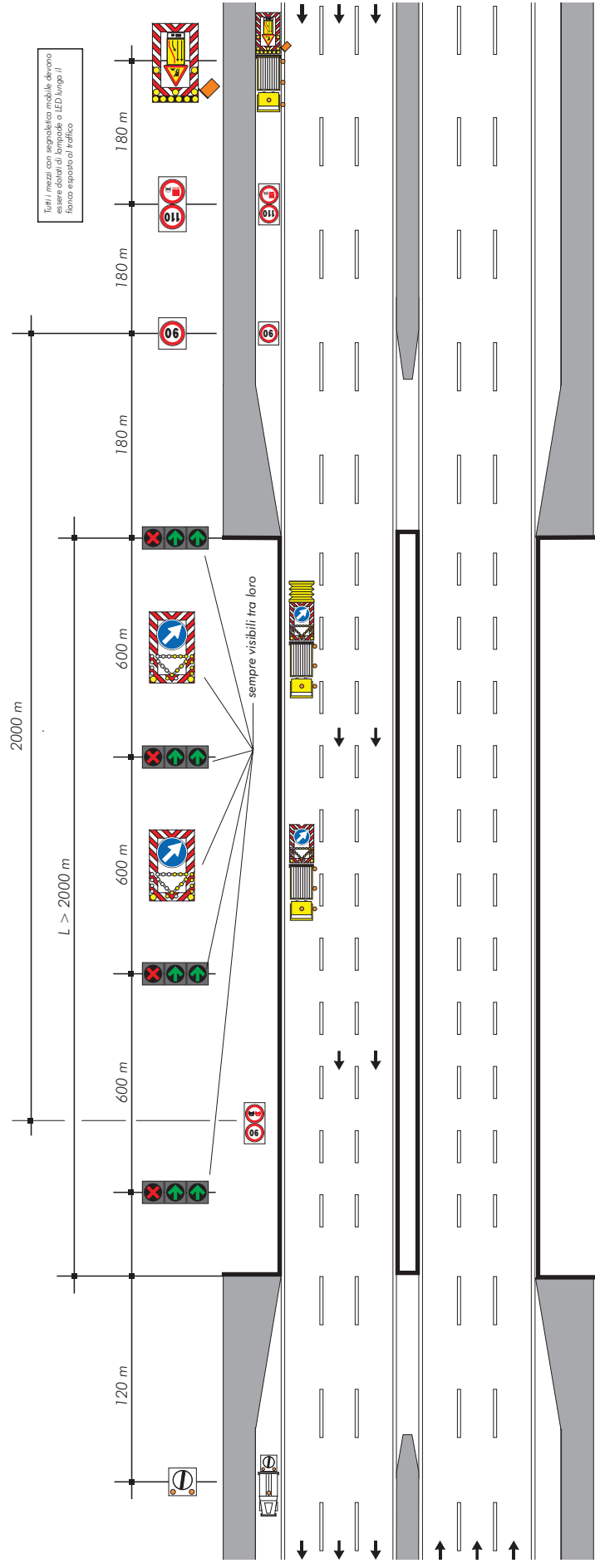

CANTIERE MOBILE IN GALLERIA (lunghezza della galleria inferiore o uguale a 500 metri) CHIUSURA DELLA CORSIA DI SORPASSO

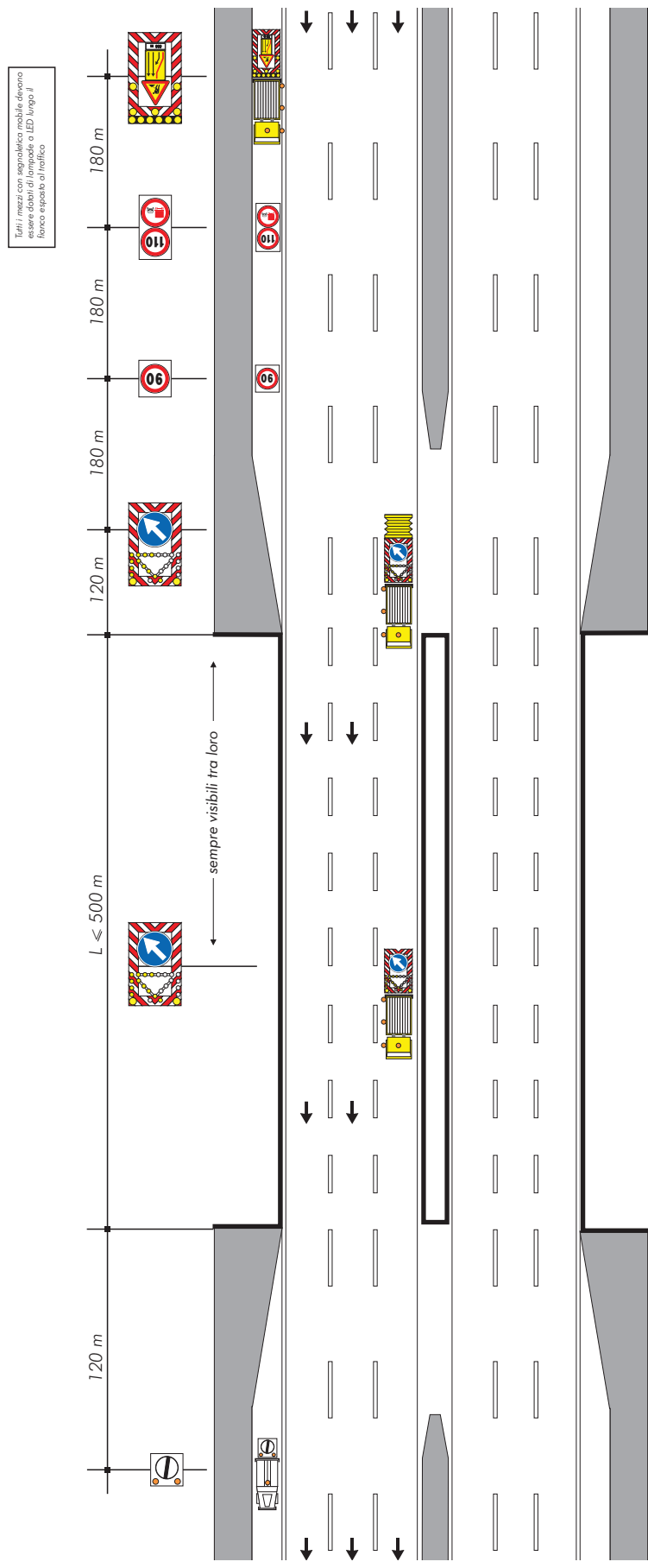

CANTIERE MOBILE IN GALLERIA CON IMPIANTO FRECCIA/CROCE ALL'IMBOCCO (lunghezza della galleria compresa tra 500 e 2000 metri) CHIUSURA DELLA CORSIA DI SORPASSO

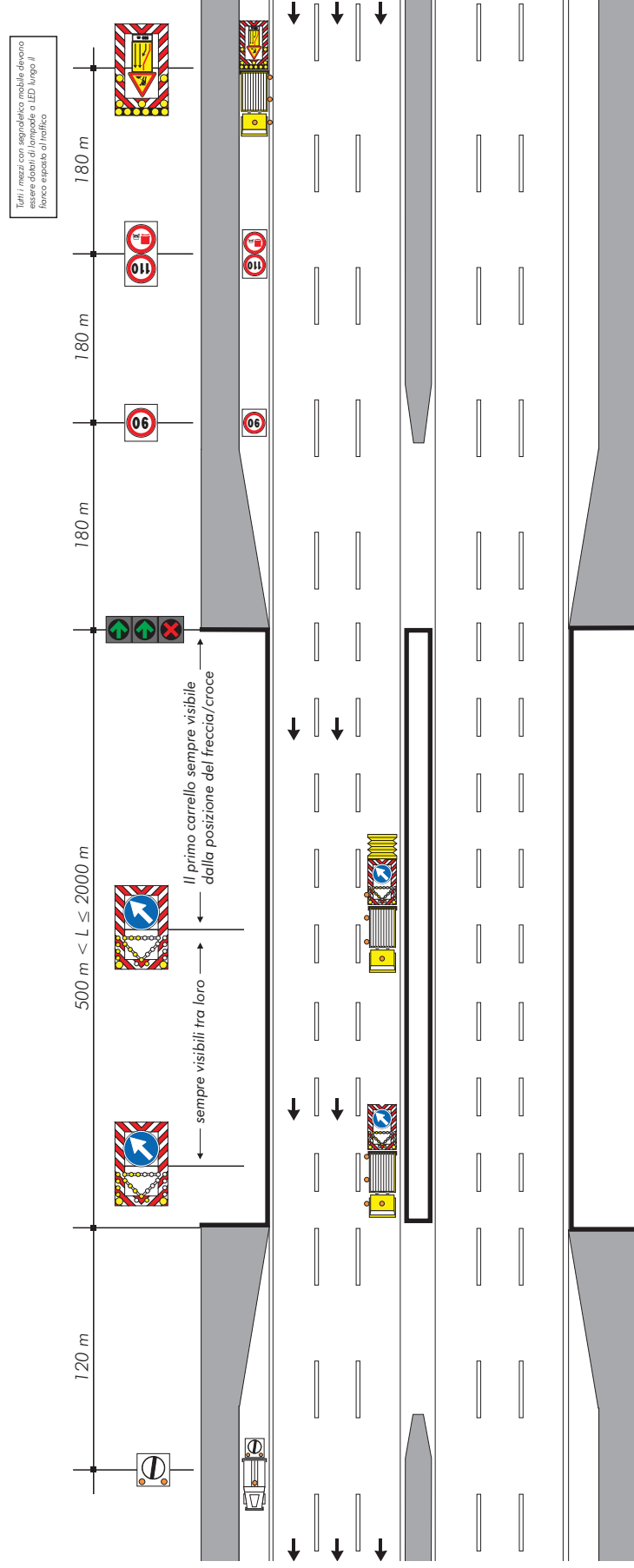

CANTIERE MOBILE IN GALLERIA SENZA IMPIANTO FRECCIA/CROCE ALL'IMBOCCO (lunghezza della galleria compresa tra 500 e 2000 metri) CHIUSURA DELLA CORSIA DI SORPASSO

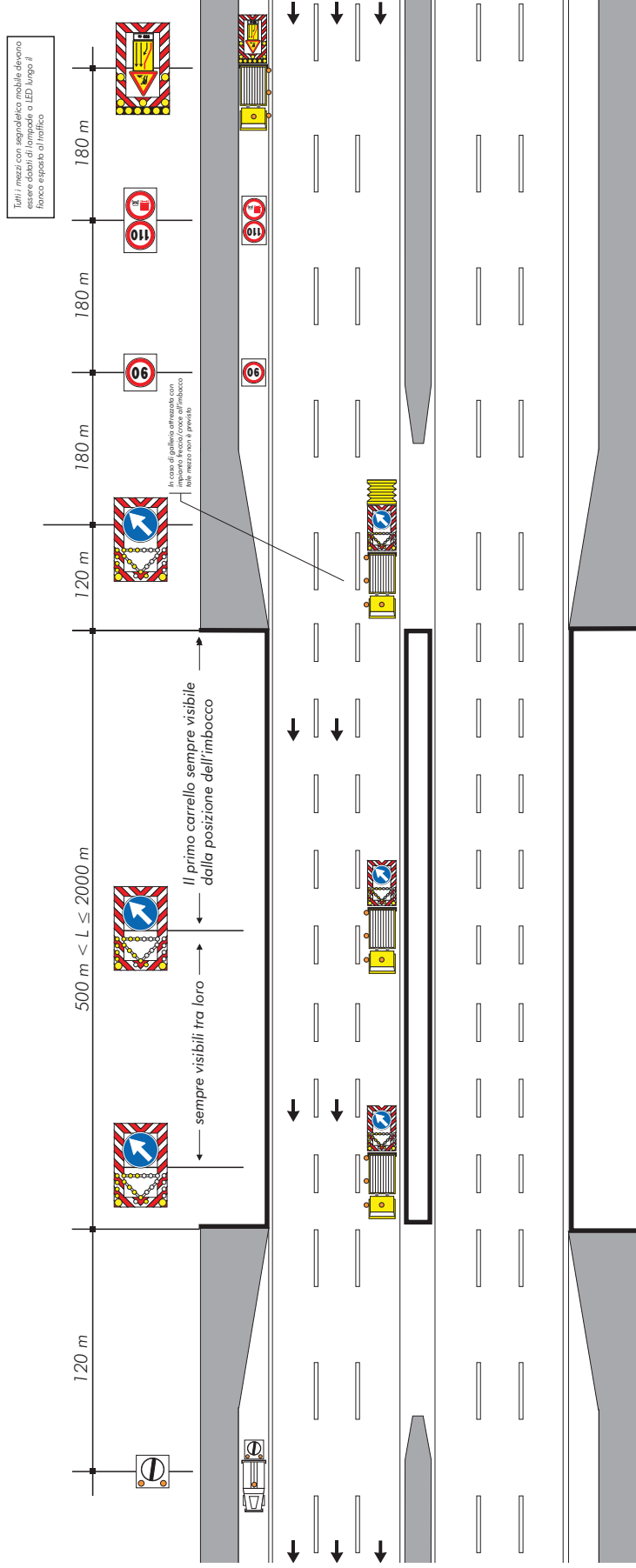

CANTIERE MOBILE IN GALLERIA DOTATE DI IMPIANTO FRECCIA/CROCE ALL'IMBOCCO (lunghezza della galleria superiore a 2000 metri) CHIUSURA DELLA CORSIA DI SORPASSO

Schema

