

Società Autostrada Tirrenica p. A.

A12 Autostrada Livorno - Civitavecchia

Tratto Livorno – San Pietro in Palazzi

ORDINANZA N° 533

La Società Autostrada Tirrenica p. A. nella persona del Dott. Ing. Giovanni Luca Guadagno, in qualità di Responsabile Tecnica ed Esercizio,

PREMESSO CHE

- per l'esecuzione degli interventi di manutenzione ordinaria dei giunti di dilatazione sul ponte Botro Motorno, si rende necessario chiudere al traffico **“sia la corsia di sorpasso in direzione nord dal km 196+900 al km 196+650, sia la corsia di sorpasso in direzione sud dal km 196+500 al km 196+750”** dalle ore 08.00 del giorno 19.10.2022 alle ore 14.00 del giorno 28.10.2022;

VISTI

- gli artt. 5,6,38,41 del DL n.285 del 30.04.92 *“Nuovo Codice della Strada”*;
- gli articoli di cui al Titolo II Capo I paragrafo 2 del D.P.R. n 495 del 16/12/92 *“Regolamento di esecuzione e di attuazione del Nuovo Codice della Strada”*;
- il Decreto del Ministero delle Infrastrutture e dei Trasporti del 10 luglio 2002 *“Disciplinare Tecnico relativo agli schemi segnaletici da adottare per il segnalamento temporaneo”*;
- Il Disciplinare per l'installazione, conduzione e rimozione dei cantieri di lavoro sulla rete di Autostrade per l'Italia edizione dicembre 2021;

ORDINA

sia la chiusura della corsia di sorpasso in direzione nord dal km 196+900 al km 196+650, sia la chiusura al traffico della corsia di sorpasso in direzione sud dal km 196+500 al km 196+750 dalle ore 08.00 del giorno 19.10.2022 alle ore 14.00 del giorno 28.10.2022, sulla base della TAVOLA 16 del D.M. del 10 luglio 2002 del Ministero delle Infrastrutture e dei Trasporti.

L'Ordinanza sarà resa nota all'utenza mediante l'apposizione della prescritta segnaletica temporanea di cantiere e di preavviso con le modalità previste dalle vigenti Circolari Ministeriali.

Il Responsabile Tecnica ed Esercizio

Dott. Ing.  Luca Guadagno

Rosignano M.mo, lì 18.10.2022

All.: Tavola 16 del D.M. del 10 luglio 2002 del Ministero delle Infrastrutture e dei Trasporti.

TAVOLA 16

Chiusura della
corsia di marcia su
carreggiata a due corsie

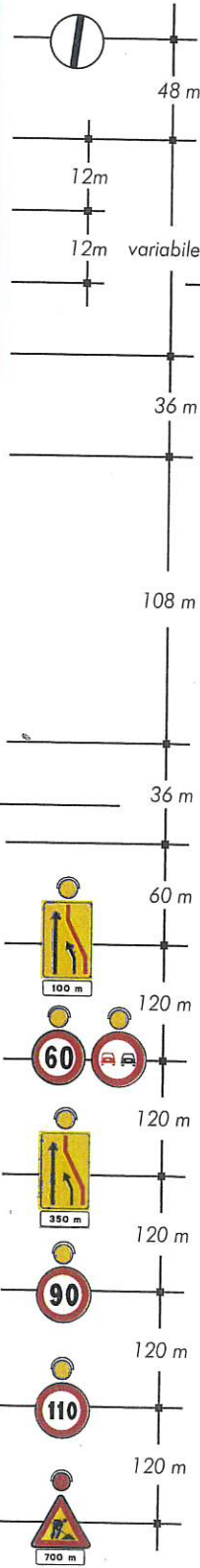
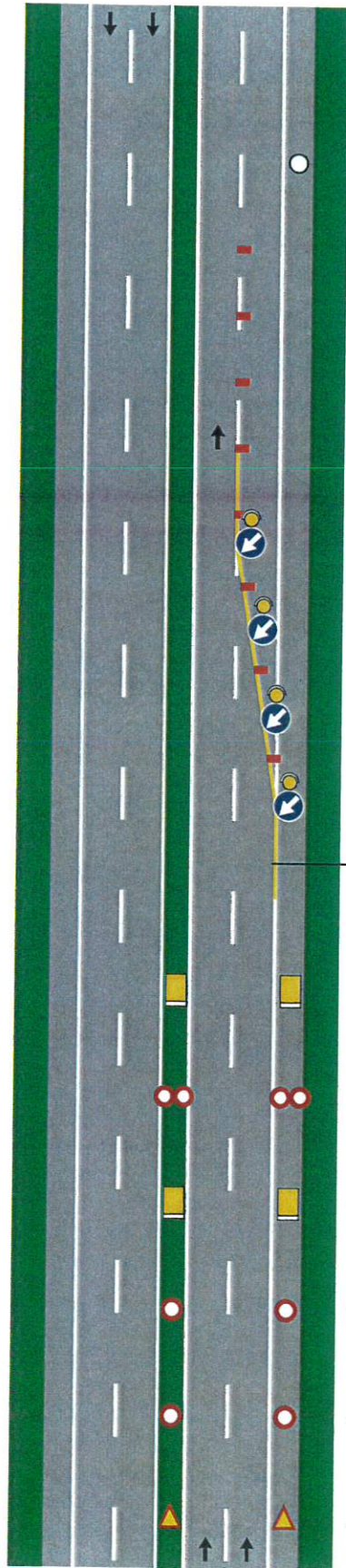

per lavori di durata

- < 2 gg. coni
- > 2 gg. delineatori flessibili

Solo per lavori di durata > 7 gg.

Segnaletica orizzontale temporanea

