

**Società Autostrada Tirrenica p. A.**

**A12 Autostrada Livorno - Civitavecchia**

**Tratto Livorno – San Pietro in Palazzi**

**ORDINANZA N° 596**

La Società Autostrada Tirrenica p. A. nella persona del Dott. Ing. Giovanni Luca Guadagno, in qualità di Responsabile Tecnica ed Esercizio,

**PREMESSO CHE**

per consentire lavori di manutenzione della pavimentazione drenante, si renderà necessario vietare il transito veicolare sulla CARREGGIATA SUD dal Km. 183+700 al Km. 188+300 deviandolo sulla CARREGGIATA NORD in doppio senso di marcia;

**VISTI**

- gli artt. 5,6,38,41 del DL n.285 del 30.04.92 “*Nuovo Codice della Strada*”;
- gli articoli di cui al Titolo II Capo I paragrafo 2 del D.P.R. n 495 del 16/12/92 “*Regolamento di esecuzione e di attuazione del Nuovo Codice della Strada*”;
- il Decreto del Ministero delle Infrastrutture e dei Trasporti del 10 luglio 2002 “*Disciplinare Tecnico relativo agli schemi segnaletici da adottare per il segnalamento temporaneo*”;
- il Disciplinare per l’installazione, conduzione e rimozione dei cantieri di lavoro sulla rete di Autostrade per l’Italia edizione aprile 2023;

**ORDINA**

**la chiusura al traffico della CARREGGIATA SUD dal km 183+700 al km 188+300, dalle ore 05.00 del giorno 27.11.2023 alle successive ore**

**20.00 del giorno 02.12.2023**, sulla base della TAVOLA 25 del D.M. del 10 luglio 2002 del Ministero delle Infrastrutture e dei Trasporti.

L'Ordinanza sarà resa nota all'utenza mediante l'apposizione della prescritta segnaletica temporanea di cantiere e di preavviso con le modalità previste dalle vigenti Circolari Ministeriali.

Il Responsabile Tecnica ed Esercizio

Dott. Ing. Giovanni Luca Guadagno

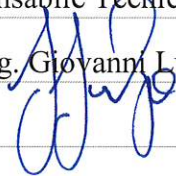

Rosignano M.mo, lì 24.11.2023

ALLEGATI: TAVOLA 25 del D.M. del 10 luglio 2002 del Ministero delle  
Infrastrutture e dei Trasporti

# TAVOLA 25

*Deviazione  
con una sola corsia per  
senso di marcia su  
carreggiata a due corsie*

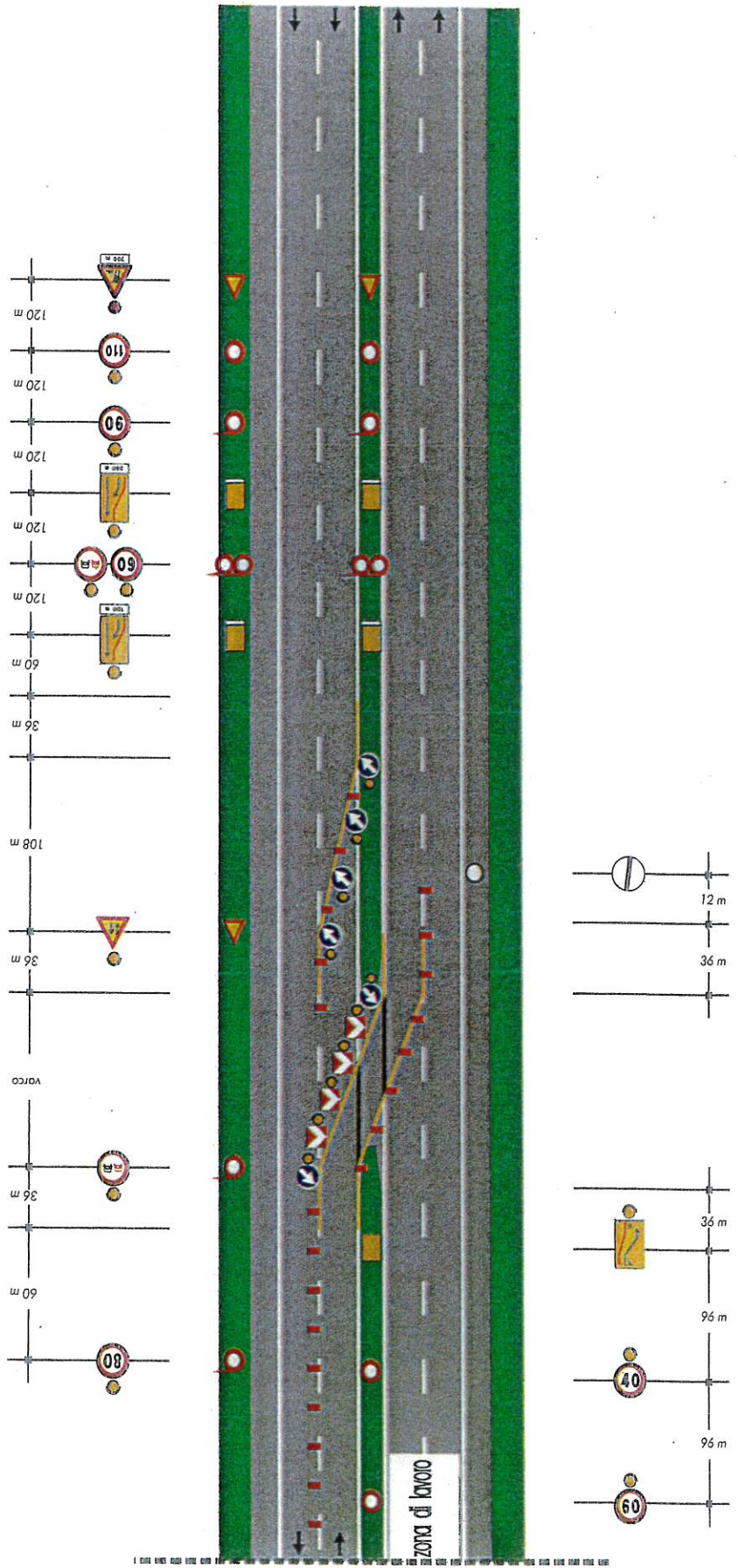



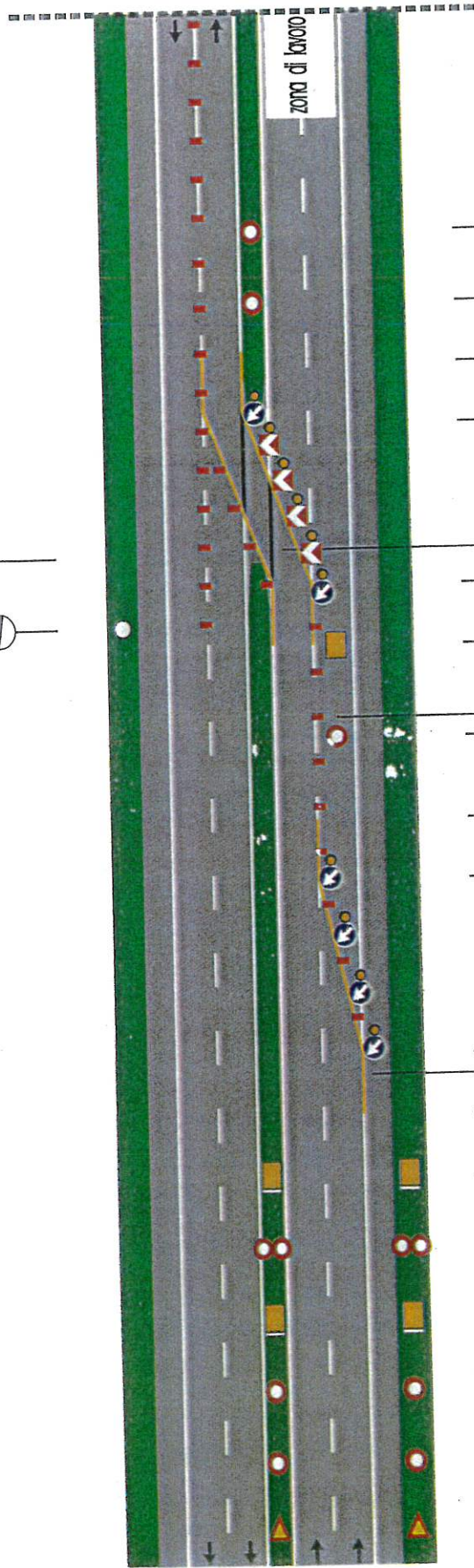
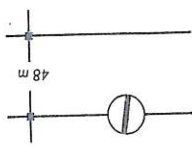

zona di lavoro

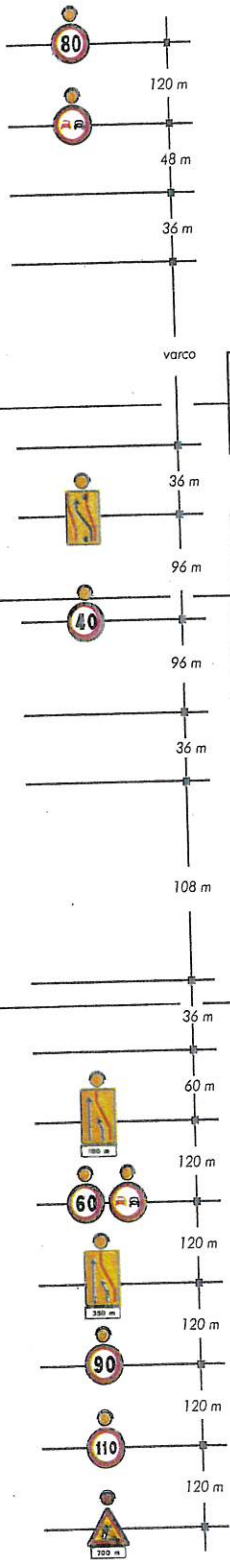

copertura della segnaletica orizzontale permanente solo per lavori di durata > 7 gg

per lavori di durata < 2 gg: coni  
> 2 gg: delineatori flessibili

Solo per lavori di durata > 7 gg. Segnaletica orizzontale temporanea